MieNa
Marketing Information Evaluate Navi.
市場情報評価ナビ　ミーナ

市区町村 明細

大阪府　豊中市

【 市区町村 **明細**レポート 】　個別明細

目次

【 プロフィール編 】	
ONE	2
TWO	3

【 市区町村データ ＋都道府県内評価(水準判定) 】	
人口・世帯	4-9
消費購買力	10-20
事業系	21-26
事業系(資本金・従業員別×業種別)	27
居住・昼間・将来人口(性×年代別)	28-38

株式会社　日本統計センター

Copyright©Nippon Statistics Center co.,Ltd. All rights reserved.

＜ 位置図 ＞

外円:半径10km　内円:半径5km

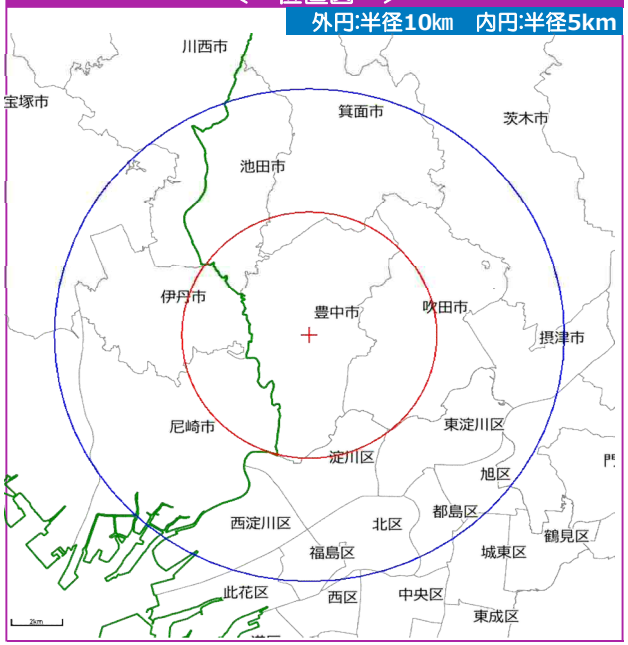

＜ 市区町村の特長（概要） ＞

① 市区町村特性（タイプ判定）

地区特性			人口偏差値	産業特性			産業別従業者比率 (%)	当市	県平均
居住型	混合型	業務型	79.7	一次産業	二次産業	三次産業	一次	0.0	0.1
			民営事業所数偏差値				二次	16.2	22.4
			63.7				三次	83.7	77.5

☆都道府県平均を基準に評価。産業特性は産業別に平均以上の条件で判定。

② 主要分野評価（偏差値）

分野	偏差値（下線:上位3位）	順位	分野	偏差値（下線:上位3位）	順位
❶規模	71.62	4	❻購買力	66.57	3
❷人口系	47.30	45	❼都市開発	48.57	30
❸事業系	47.00	48	<総合評価>（❶～❼平均）	57.91	5
❹富裕	73.55	3	○密集	52.80	22
❺成長	50.77	23	○安定	46.84	52

*順位は都道府県内の全市区町村数（ 72）中

＜ 人口及び事業所の推移 ＞

⑦ 人口推移

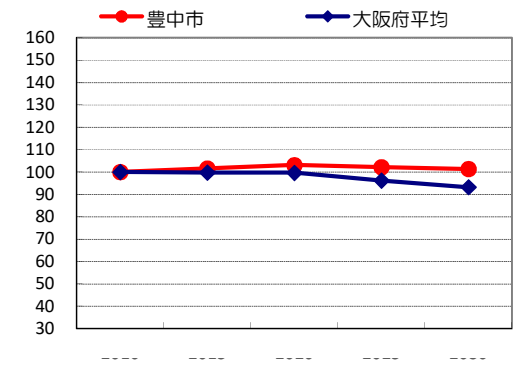

※基準年を100とした指数

⑧ 転出入推移

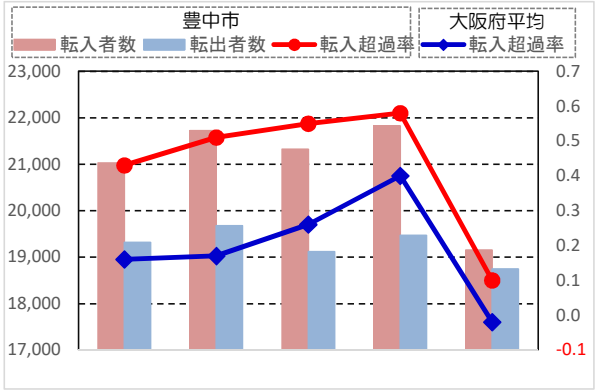

⑨ 民営事業所数推移

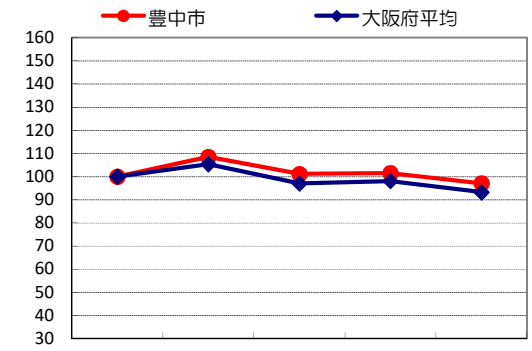

※基準年を100とした指数

＜ 市区町村の特長（詳細） ＞

③ 人口・世帯系（主要指標）

分野	指標名	単位	年次	当市区町村	順位
❶規模	人口	人		408,802	2
	昼間人口	人		357,171	5
❷人口系	昼夜間人口比	指数		89.0	51
	小売中心地性	指数		0.73	32
❹富裕	1人当り課税対象所得額	千円		1,928	3
❺成長	人口伸び率	%		0.54	15
❻購買力	消費購買力計	億円		5,417	2
	同上1世帯当り	円		2,781,574	27
○密集	人口密度/km²	人		11,233.91	20
○安定	65歳以上人口比率	%		26.24	49
	持ち家世帯比率	%		55.3	43
○その他	外国人人口	人		5,976	11

*「密集」「安定」は一部指標　*順位は都道府県内の全市区町村数（ 72）中

④消費の特徴（偏差値順）

順位	金額・偏差値		比率・偏差値	
1	下着類	81.6	腕時計	74.7
2	腕時計	81.6	他の玩具	72.2
3	シャツ・セーター類	81.5	下着類	70.2
4	自動車等購入	81.3	シャツ・セーター類	64.5
5	中学校補習教育	81.2	諸雑費	64.3

*順位は全（ 166）品目中

⑤ 事業系（主要指標）

分野	指標名	単位	年次	当市区町村	順位
❶規模	民営事業所数	所		13,044	4
❸事業系	1人当り卸売年販売額	千円		1,901	21
	1人当り小売年販売額	千円		797	35
	1人当り製造品出荷額	千円		743	49
❺成長	民営事業所数伸び率	%		-4.31	25
	小売年間販売額伸び率	%		22.89	26
	製造品出荷額伸び率	%		-3.44	35
	着工建築物数伸び率	%		-2.96	39
❼都市開発	産業用建築物着工床面積	m²		28,248	32
	都市計画区域面積	km²		37	17
○密集	民営事業所密度/km²	所		35,845	24
○安定	業種別民営事業所変動指数	指数		6	42

*順位は都道府県内の全市区町村数（ 72）中

⑥業種別事業所数ランキング（実数順）

順位	先数上位業種(所)		偏差値	比率上位業種(%)		偏差値
1	卸売小売	2,800	59.1	卸売小売	21.5	42.2
2	宿泊飲食	1,677	60.9	宿泊飲食	12.9	51.2
3	医療福祉	1,639	80.9	医療福祉	12.6	61.8
4	不動産	1,309	69.7	不動産	10.0	55.6
5	製造業	1,252	58.2	製造業	9.6	47.1

*順位は全（ 17）分類中

Copyright©Nippon Statistics Center co.,Ltd. All rights reserved.

＜　市区町村マップと参考データ　＞

⑩ 住民基本台帳人口密度

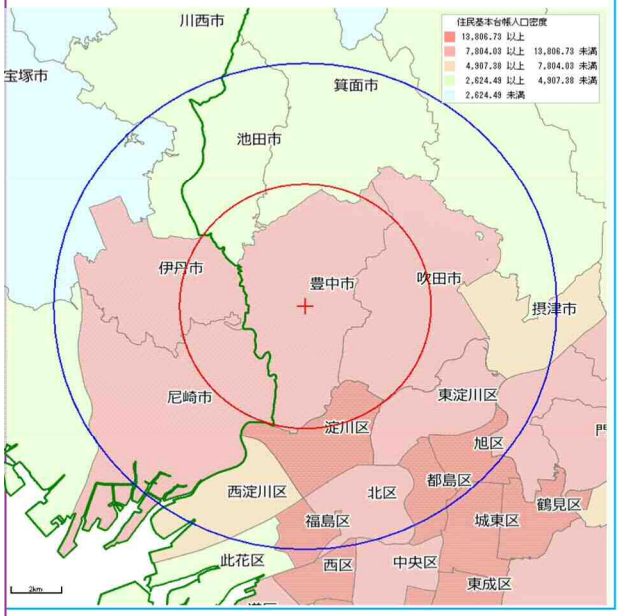

⑪ 高齢者(65歳以上)比率

⑫ 民営事業所密度

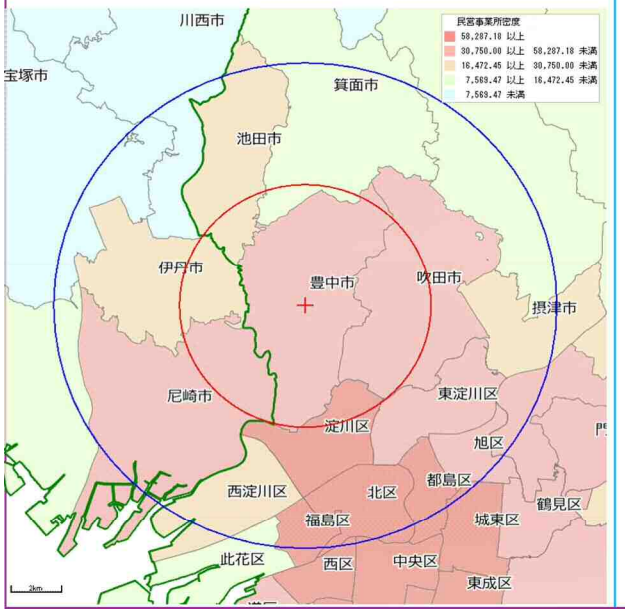

⑬ ３０人以上民営事業所比率

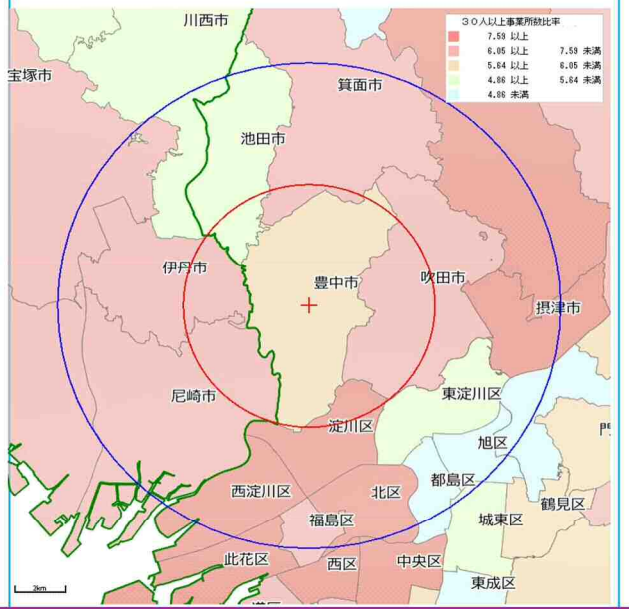

⑭ 通勤圏（どこから～通勤者数偏差値）

居住地別の通勤者数（偏差値）

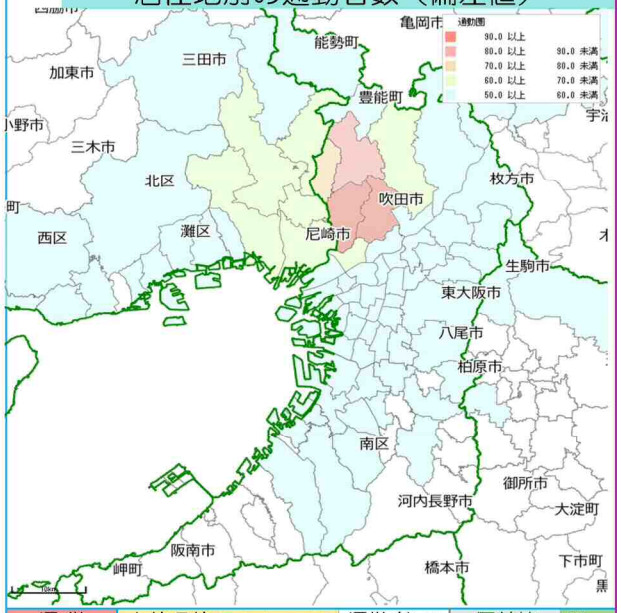

通勤		上位５位(赤:自市区町村)	通勤者(人)	偏差値	％＊
当該市区町村の通勤	どこから	1 豊中市	67,661	477.9	77.0
		2 吹田市	7,648	98.0	8.7
		3 箕面市	5,021	81.4	5.7
		4 池田市	4,513	78.2	5.1
		5 大阪市淀川区	3,020	68.7	3.4
	どこへ	1 豊中市	67,661	456.1	58.8
		2 大阪市北区	15,238	141.1	13.2
		3 大阪市中央区	13,164	128.6	11.4
		4 吹田市	11,302	117.4	9.8
		5 大阪市淀川区	7,748	96.0	6.7

＊%＝上位5地区合計人数に対する構成割合

⑮ 将来人口　2025年

指標名	人数(人)	構成比(%)	伸び率(%)
将来人口総数	397,920	100.0	-0.9
幼年人口(15歳未満)	52,479	13.2	-4.4
生産年齢人口(15～64歳)	238,203	59.9	-1.1
高齢人口(65歳以上)	107,238	27.0	1.8

＊伸び率は2025/2020年

⑯ 施設充足度

指標名	単位	年次	当市区町村	偏差値
人口1万人当りコンビニ数	店		2.7	45.7
人口１千人当り病院・医院数	所		1.0	47.3
人口１千人当り医師数	人		2.0	46.6
後期高齢者100人当り老人福祉施設定員	人		0.5	46.9

Copyright©Nippon Statistics Center co.,Ltd. All rights reserved.

分野		指標名（※：主要分野評価に用いた指標）	単位	年次	当該市区町村の都道府県内水準			都道府県内の平均値			圏域情報	
					指標の値	偏差値	水準判定	都道府県全体	市区部	郡部	周囲5km圏	周囲10km圏
規模		住民基本台帳人口※	人		408,802	79.65	++	122,233	139,095	17,688	790,859	2,615,437
		外国人人口	人		5,976	56.31	+	3,374	3,889	182	13,713	60,646
		昼間人口※	人		357,171	71.49	++	127,529	145,686	14,959	736,589	2,811,423
		住民基本台帳世帯数	世帯		195,622	78.55	++	61,579	70,230	7,940	384,212	1,338,571
		民営従業者数	人		127,496	58.11	+	61,016	70,092	4,743	291,153	1,431,992
年代構成	居住人口	１０歳未満人口	人		36,495	84.57	++	9,265	10,560	1,236	68,757	211,973
		１０代人口	人		37,447	79.84	++	10,630	12,082	1,621	71,032	220,570
		２０代人口	人		40,058	75.66	++	13,564	15,500	1,559	82,831	299,698
		３０代人口	人		46,982	80.28	++	13,901	15,881	1,625	93,698	327,226
		４０代人口	人		61,332	80.60	++	17,711	20,195	2,309	118,632	392,816
		５０代人口	人		59,527	79.43	++	17,591	20,034	2,446	113,984	370,988
		６０代人口	人		42,076	78.64	++	13,009	14,742	2,265	80,666	266,277
		７０代人口	人		48,428	75.87	++	15,666	17,734	2,845	93,240	306,662
		８０歳以上人口	人		36,457	79.06	++	10,896	12,366	1,779	68,011	219,226
		１０歳未満人口比率	%		8.93	62.70	++	7.31	7.47	6.33	8.69	8.10
		１０代人口比率	%		9.16	53.61	+	8.62	8.58	8.87	8.98	8.43
		２０代人口比率	%		9.80	45.28	-	11.00	11.35	8.84	10.47	11.46
		３０代人口比率	%		11.49	51.36	=	11.11	11.52	8.57	11.85	12.51
		４０代人口比率	%		15.00	55.64	+	14.21	14.46	12.61	15.00	15.02
		５０代人口比率	%		14.56	53.41	+	14.24	14.30	13.87	14.41	14.18
		６０代人口比率	%		10.29	45.83	-	11.03	10.67	13.23	10.20	10.18
		７０代人口比率	%		11.85	44.99	-	13.33	12.77	16.81	11.79	11.73
		８０歳以上人口比率	%		8.92	48.70	=	9.15	8.87	10.82	8.60	8.38
		平均年齢	歳		46.0	44.97	-	48.0	47.0	51.0	46.0	46.0
		外国人人口比率	%		1.46	45.85	-	2.72	2.99	1.08	1.73	2.32
	昼間人口	１５歳未満人口	人		54,059	83.24	++	14,280	16,265	1,974	101,218	311,367
		１５～１９歳人口	人		17,477	73.07	++	5,723	6,541	656	34,895	122,299
		２０代人口	人		32,402	63.17	++	13,495	15,476	1,212	74,240	321,558
		３０代人口	人		36,904	64.89	++	14,255	16,369	1,150	78,891	342,247
		４０代人口	人		50,042	66.46	++	19,016	21,802	1,746	104,666	433,946
		５０代人口	人		45,623	66.64	++	17,454	19,992	1,718	93,793	384,645
		６０代人口	人		38,015	72.27	++	13,817	15,723	2,003	76,368	288,305
		７０代人口	人		47,606	75.42	++	15,868	17,995	2,682	91,483	309,833
		８０歳以上人口	人		34,577	79.98	++	10,189	11,572	1,613	63,484	204,567
		１５歳未満人口比率	%		15.14	60.75	++	11.81	11.79	11.91	13.74	11.08
		１５～１９歳人口比率	%		4.89	52.32	=	4.47	4.58	3.73	4.74	4.35
		２０代人口比率	%		9.07	48.13	=	9.63	9.94	7.65	10.08	11.44
		３０代人口比率	%		10.33	50.44	=	10.21	10.63	7.61	10.71	12.17
		４０代人口比率	%		14.01	49.82	=	14.05	14.41	11.87	14.21	15.44
		５０代人口比率	%		12.77	48.03	=	13.15	13.33	12.00	12.73	13.68
		６０代人口比率	%		10.64	45.19	-	11.47	11.08	13.95	10.37	10.25
		７０代人口比率	%		13.33	48.40	=	13.98	13.22	18.69	12.42	11.02
		８０歳以上人口比率	%		9.68	52.82	+	8.96	8.57	11.42	8.62	7.28
		平均年齢	歳		46.0	48.79	=	46.4	45.7	50.5	44.5	43.9
世帯❶		国勢調査世帯数	世帯		176,967	77	++	57,443	65,557	7,137	359,159	1,271,104
		世帯人員１人世帯数(単独)	世帯		61,489	69.26	++	23,988	27,545	1,933	139,222	566,430

Copyright©Nippon Statistics Center co.,Ltd. All rights reserved.

分野	指標名（※：主要分野評価に用いた指標）	単位	年次	当該市区町村の都道府県内水準			都道府県内の平均値			圏域情報	
				指標の値	偏差値	水準判定	都道府県全体	市区部	郡部	周囲5km圏	周囲10km圏
世帯構成（世帯人員❷）	世帯人員２人世帯数	世帯		52,691	79.35	++	15,583	17,709	2,404	100,803	331,890
	世帯人員３人世帯数	世帯		31,549	80.73	++	8,873	10,087	1,346	59,797	189,279
	世帯人員４人世帯数	世帯		24,019	81	++	6,533	7,426	995	45,321	138,017
	世帯人員５人以上世帯数	世帯		7,011	74.43	++	2,343	2,649	443	13,639	44,179
	平均世帯人員	人		2.0	47.2	-	2.0	2.0	2.0	2.0	2.0
	一般世帯人員	人		2.0	49.3	=	2.0	2.0	2.0	2.0	2.0
	世帯人員１人世帯比率(単独)	%		34.75	46.27	-	39.24	41.17	27.29	38.76	44.56
	世帯人員２人世帯比率	%		29.77	52.85	+	28.24	27.26	34.34	28.07	26.11
	世帯人員３人世帯比率	%		17.83	55.84	+	15.98	15.58	18.43	16.65	14.89
	世帯人員４人世帯比率	%		13.57	55.80	+	11.76	11.51	13.32	12.62	10.86
	世帯人員５人以上世帯比率	%		3.96	46.36	-	4.56	4.26	6.40	3.80	3.48
世帯構成（家族類型）	核家族世帯数	世帯		108,061	80.79	++	30,458	34,618	4,667	203,938	644,773
	夫婦のみの世帯数	世帯		37,651	80.60	++	10,752	12,189	1,839	71,449	230,080
	夫婦と子供の世帯数	世帯		52,284	81.42	++	14,172	16,114	2,130	98,377	302,913
	母親か父親と子供の世帯数	世帯		18,126	78.48	++	5,534	6,314	698	34,113	111,781
	三世代世帯数	世帯		3,107	69.51	++	1,203	1,351	291	6,091	20,579
	子育て・若夫婦 ６歳未満のいる一般世帯数	世帯		16,449	85.56	++	4,117	4,698	511	30,863	95,931
	子育て・若夫婦 １８歳未満のいる一般世帯数	世帯		39,666	83.40	++	10,403	11,852	1,424	74,000	227,848
	子育て・若夫婦 ６５歳以上のいない一般世帯数	世帯		106,935	75.09	++	35,535	40,693	3,553	227,070	836,397
	子育て・若夫婦 核家族世帯数	世帯		68,860	82.83	++	18,452	21,035	2,438	129,309	405,810
	子育て・若夫婦 夫婦のみの世帯数	世帯		15,746	83.93	++	4,160	4,749	504	29,937	99,084
	子育て・若夫婦 親と子供の世帯数	世帯		53,114	82.28	++	14,292	16,285	1,935	99,372	306,726
	高齢者のいる世帯 ６５歳以上のいる一般世帯数	世帯		69,824	77.89	++	21,785	24,722	3,570	131,714	433,393
	高齢者のいる世帯 核家族世帯数	世帯		39,201	77.06	++	12,006	13,583	2,229	74,629	238,963
	高齢者のいる世帯 夫婦のみの世帯数	世帯		21,905	77.57	++	6,592	7,440	1,335	41,512	130,996
	高齢者のいる世帯 ６５歳以上のみ一般世帯数	世帯		45,840	79.04	++	13,970	15,881	2,123	85,500	280,959
	高齢者のいる世帯 核家族世帯数	世帯		19,402	77.43	++	5,826	6,577	1,173	36,741	115,533
	高齢者のいる世帯 夫婦のみの世帯数	世帯		18,937	77.34	++	5,684	6,416	1,148	35,849	112,513
	高齢者のいる世帯 ６５歳以上単独世帯数	世帯		25,642	78.84	++	7,881	9,006	904	47,148	159,687
	核家族世帯比率	%		61.06	55.43	+	55.03	53.55	64.18	56.78	50.73
	三世代世帯数比率	%		1.76	44.32	-	2.56	2.22	4.70	1.70	1.62
	６歳未満のいる一般世帯比率	%		9.29	64.29	++	7.06	7.17	6.38	8.59	7.55
	１８歳未満のいる一般世帯比率	%		22.41	60.14	++	18.30	18.26	18.51	20.60	17.93
	６５歳以上のいない一般世帯比率	%		60.43	51.22	=	59.21	61.17	47.06	63.22	65.80
	６５歳以上のいる一般世帯比率	%		39.46	48.88	=	40.57	38.61	52.71	36.67	34.10
	６５歳以上のみの一般世帯比率	%		25.90	50.63	=	25.54	24.66	31.01	23.81	22.10
	６５歳以上単独世帯比率	%		14.49	52.34	=	13.78	13.88	13.15	13.13	12.56
住居状況❶	持ち家世帯数	世帯		97,810	75.99	++	31,241	35,359	5,708	189,759	625,224
	借家世帯数	世帯		70,016	73.39	++	23,631	27,261	1,128	148,687	576,223
	一戸建世帯数	世帯		54,376	67.06	++	21,605	24,271	5,075	103,548	345,952
	長屋建世帯数	世帯		2,111	70.23	++	694	801	26	3,526	12,781
	共同住宅世帯数	世帯		41,269	84.25	++	8,919	10,260	604	82,556	266,019
	６階建以上世帯数	世帯		34,805	81.88	++	7,878	9,074	466	71,102	234,627
	延べ面積１００㎡以上世帯数	世帯		30,126	72.59	++	10,524	11,702	3,221	54,817	174,531
	持ち家世帯比率	%		55.27	47.68	=	59.02	55.53	80.66	52.83	49.19
	借家世帯比率	%		39.56	51.95	=	36.58	40.17	14.32	41.40	45.33

Copyright©Nippon Statistics Center co.,Ltd. All rights reserved.

分野	指標名（※：主要分野評価に用いた指標）	単位	年次	当該市区町村の都道府県内水準			都道府県内の平均値			圏域情報	
				指標の値	偏差値	水準判定	都道府県全体	市区部	郡部	周囲5km圏	周囲10km圏
住状居況❷	一戸建世帯比率	%		30.73	43.67	-	44.69	39.75	75.31	28.83	27.22
	長屋建世帯比率	%		1.19	50.30	=	1.16	1.30	0.28	0.98	1.01
	共同住宅世帯比率	%		23.32	61.45	++	13.13	14.44	5.01	22.99	20.93
	共同住宅６階建以上世帯比率	%		19.67	59.88	++	11.56	12.80	3.88	19.80	18.46
	延べ面積１００㎡以上世帯比率	%		17.02	45.69	-	23.55	19.52	48.52	15.26	13.73
居住期間	出生時からの居住者数	人		28,076	72.98	++	10,091	11,358	2,235	56,486	188,758
	転入後の居住期間別 １年未満の居住者数	人		22,615	85.93	++	5,570	6,364	644	43,130	138,215
	１～５年未満の居住者数	人		69,481	87.18	++	16,660	19,028	1,977	130,465	410,420
	５～１０年未満の居住者数	人		56,228	87.05	++	13,542	15,465	1,620	104,089	317,551
	１０～２０年未満の居住者数	人		73,028	79.41	++	21,158	24,068	3,116	139,512	440,968
	２０年以上の居住者数	人		95,973	73.54	++	32,498	36,650	6,754	186,226	607,752
	出生時からの居住者比率	%		15.87	44.58	-	20.73	18.43	35.01	15.73	14.85
	転入後の居住期間別 １年未満の居住者比率	%		12.78	66.18	++	9.44	9.54	8.87	12.01	10.87
	１～５年未満の居住者比率	%		39.26	73.16	++	28.13	28.50	25.84	36.33	32.29
	５～１０年未満の居住者比率	%		31.77	71.10	++	23.07	23.45	20.72	28.98	24.98
	１０～２０年未満の居住者比率	%		41.27	53.57	+	38.04	37.41	41.99	38.84	34.69
	２０年以上の居住者比率	%		54.23	46.11	-	63.96	58.54	97.59	51.85	47.81
集中	昼夜間人口比※	指数		88.95	46.80	-	104.51	107.13	88.28	93.69	107.07
	小売中心地性※	指数		0.73	47.79	=	1.06	1.11	0.75	0.76	1.16
	民営事業所比率	%		6.86	45.85	-	8.42	8.61	7.21	6.90	8.38
密集	住民基本台帳人口密度※	人／ｋ㎡		11233.91	56.54	+	7503.26	8507.86	1274.73	10032.46	8307.99
	住民基本台帳世帯密度※	世帯／ｋ㎡		5375.71	53.95	+	4029.03	4586.01	575.70	4873.93	4252.00
	昼間人口密度※	人／ｋ㎡		9815.09	51.25	=	8648.07	9863.17	1114.44	9344.02	8930.54
就業状況	１５歳以上人口	人		346,176	79.35	++	105,017	119,482	15,335	666,199	2,219,036
	労働力人口	人		179,684	80.12	++	52,893	60,146	7,927	348,713	1,146,133
	就業者数	人		172,614	80.28	++	50,492	57,410	7,598	334,771	1,097,504
	完全失業者数	人		7,070	75.81	++	2,402	2,736	329	13,943	48,633
	１５歳以上人口比率	%		86.21	49.75	=	86.26	85.92	88.37	84.74	84.51
	労働力人口比率	%		44.75	54.31	+	43.38	43.03	45.53	44.35	43.65
	就業者比率	%		42.99	54.85	+	41.41	41.05	43.65	42.58	41.80
	完全失業者比率	%		1.76	42.21	-	1.97	1.99	1.88	1.77	1.85
	非労働力人口比率	%		28.66	50.48	=	28.36	27.07	36.35	27.75	25.99
富裕❶	就業者所得 年収３００万円未満就業者数	人		62,085	69.15	++	25,470	28,894	4,244	133,008	500,024
	年収５００万円未満就業者数	人		94,182	71.58	++	35,647	40,470	5,740	198,560	724,683
	年収５００万円以上就業者数	人		73,856	93.47	++	13,258	15,138	1,607	129,950	351,239
	年収７００万円以上就業者数	人		43,953	97.25	++	6,385	7,302	699	74,278	184,144
	年収１０００万円以上就業者数	人		19,216	100.37	++	2,033	2,334	167	30,756	67,653
	年収３００万円未満就業者比率	%		36.95	20.95	--	54.44	53.42	60.78	40.49	46.47
	年収５００万円未満就業者比率	%		56.05	18.44	--	75.23	74.34	80.72	60.44	67.35
	年収５００万円以上就業者比率	%		43.95	81.56	++	24.77	25.66	19.28	39.56	32.65
	年収７００万円以上就業者比率	%		26.16	83.95	++	11.39	11.94	7.93	22.61	17.11
	年収１０００万円以上就業者比率	%		11.44	84.70	++	3.30	3.57	1.61	9.36	6.29
	就業者所得額	百万円		923,294	86.96	++	215,834	245,974	28,965	1,710,908	5,136,575
	就業者１人当りの所得額	千円		5,495	77.68	++	4,245	4,325	3,751	5,208	4,774
	課税対象所得額	百万円		789,418	85.64	++	194,667	221,994	25,236	1,474,654	4,534,057
	人口当り課税対象所得額※	千円		1,928	73.55	++	1,530	1,559	1,351	1,864	1,732

Copyright©Nippon Statistics Center co.,Ltd. All rights reserved.

分野	指標名（※：主要分野評価に用いた指標）	単位	年次	当該市区町村の都道府県内水準			都道府県内の平均値			圏域情報	
				指標の値	偏差値	水準判定	都道府県全体	市区部	郡部	周囲5km圏	周囲10km圏
富裕❷	貯蓄 ５百万円以上貯蓄高世帯数	世帯		115,476	80.35	++	34,368	39,190	4,470	223,446	756,806
	貯蓄 １千万円以上貯蓄高世帯数	世帯		68,412	81.96	++	19,340	22,051	2,532	130,743	431,148
	貯蓄 ２千万円以上貯蓄高世帯数	世帯		24,096	84.93	++	6,150	7,010	815	45,017	140,743
	貯蓄 ５百万円以上貯蓄高世帯比率	%		59.17	69.76	++	56.00	55.99	56.06	58.39	56.85
	貯蓄 １千万円以上貯蓄高世帯比率	%		35.05	70.22	++	31.41	31.40	31.47	34.16	32.38
	貯蓄 ２千万円以上貯蓄高世帯比率	%		12.35	71.25	++	9.91	9.91	9.94	11.76	10.57
	貯蓄 世帯当り貯蓄高	千円		15,484	71.02	++	14,008	14,005	14,033	15,130	14,409
	６５歳以上人口	人		105,379	77.67	++	32,802	37,172	5,709	198,414	646,038
	大学・大学院卒業者数	人		98,492	87.99	++	21,120	24,013	3,183	181,049	539,710
	自営業主数	人		12,774	78.85	++	4,077	4,621	701	23,715	80,388
	６５歳以上人口比率	%		26.24	47.25	-	27.81	26.75	34.40	25.24	24.60
	大学・大学院卒業者比率	%		24.53	67.00	++	16.55	16.47	17.03	23.03	20.55
	自営業主比率	%		3.18	45.13	-	3.53	3.39	4.45	3.02	3.06
成長	住民基本台帳人口伸び率※	%		0.54	55.32	+	-0.88	-0.53	-3.09	0.68	0.67
	外国人人口伸び率	%		35.77	47.39	-	45.28	45.31	45.08	26.29	33.27
	昼間人口伸び率	%		2.08	60.83	++	-0.96	-0.72	-2.44	2.01	1.54
	民営従業者数伸び率	%		-2.54	48.87	=	-1.85	-2.28	0.86	-1.75	-1.33
	将来推計人口伸び率	%		-0.91	58.43	++	-4.31	-3.81	-7.40	-1.36	-2.19
	転入超過率	%		0.10	51.76	=	-0.02	0.08	-0.64	0.24	0.21
	住民基本台帳人口増減数	人		2,209	60	++	-670	-718	-374	5,354	17,518
	外国人人口増減数	人		1,393	55	+	803	926	38	2,452	13,060
	昼間人口増減数	人		7,275	72	++	-586	-655	-159	14,515	42,674
	民営従業者増減数	人		-3,318	42	-	-1,315	-1,544	105	-5,182	-19,279
	将来推計人口増減数	人		-3,638	51	=	-4,326	-4,834	-1,180	-10,658	-57,405
	転入者数	人		19,149	77.94	++	5,881	6,725	653	39,374	143,003
	転出者数	人		18,741	79.77	++	5,792	6,607	734	37,504	137,495
	転入超過数	人		408	54	+	90	118	-82	1,870	5,508
将来予測	将来人口	人		397,920	79.31	++	118,419	134,881	16,360	775,543	2,568,459
	幼年人口（15歳未満）	人		52,479	84.04	++	13,195	15,049	1,697	97,034	293,854
	生産年齢人口（15～64歳）	人		238,203	79.09	++	71,506	81,602	8,915	470,603	1,590,845
	高齢人口（65歳以上）	人		107,238	76.83	++	33,719	38,230	5,748	207,906	683,768
	幼年人口（15歳未満）比率	%		13.19	63.54	++	10.73	10.95	9.37	12.51	11.44
	生産年齢人口（15～64歳）比率	%		59.86	50.61	=	59.52	60.55	53.08	60.68	61.94
	高齢人口（65歳以上）比率	%		26.95	45.66	-	29.76	28.50	37.55	26.81	26.62
安定	６５歳以上人口比率※	%		26.24	47.25	-	27.81	26.75	34.40	25.24	24.60
	持ち家世帯比率※	%		55.27	47.68	=	59.02	55.53	80.66	52.83	49.19
	出生時からの居住者比率※	%		6.99	43.09	-	9.15	8.33	14.26	7.18	7.19
業種別・産業別人口❶	就業者（居住者）❶ 人数❶ 就業者数計	人		172,614	80.28	++	50,492	57,410	7,598	334,771	1,097,504
	就業者（居住者）❶ 人数❶ 民営就業者数計	人		162,399	80.50	++	47,071	53,534	6,996	314,062	1,027,239
	業種別❶ 農林漁業	人		466	58.66	++	247	257	185	966	3,217
	業種別❶ 鉱業・採石業・砂利採取業	人		10	86.87	++	2	2	0	15	57
	業種別❶ 建設業	人		10,372	77.21	++	3,317	3,772	497	20,526	68,648
	業種別❶ 製造業	人		21,588	70.95	++	7,600	8,641	1,146	44,360	151,091
	業種別❶ 電気・ガス・熱供給・水道業	人		831	85.52	++	217	241	74	1,466	4,428
	業種別❶ 情報通信業	人		7,092	83.11	++	1,672	1,917	155	14,028	48,563
	業種別❶ 運輸業・郵便業	人		8,566	70.43	++	3,207	3,639	527	17,510	61,528

Copyright©Nippon Statistics Center co.,Ltd. All rights reserved.

分野	指標名（※：主要分野評価に用いた指標）				単位	年次	当該市区町村の都道府県内水準			都道府県内の平均値			圏域情報	
							指標の値	偏差値	水準判定	都道府県全体	市区部	郡部	周囲5km圏	周囲10km圏
業種別・産業別人口❷	就業者（居住者）❷	人数❷	業種別❷	卸売業・小売業	人		29,714	80.85	++	8,429	9,604	1,150	57,738	185,905
				金融業・保険業	人		5,974	90.57	++	1,184	1,351	149	10,748	30,432
				不動産業・物品賃貸業	人		6,725	89.23	++	1,497	1,715	147	12,070	37,075
				学術研究・専門・技術サービス業	人		8,268	86.41	++	1,884	2,150	237	15,653	50,673
				宿泊業・飲食サービス業	人		9,730	81.93	++	2,868	3,273	354	18,692	64,564
				生活関連サービス業・娯楽業	人		5,698	81.28	++	1,679	1,908	258	11,139	37,626
				教育・学習支援業	人		10,803	85.87	++	2,469	2,798	431	19,486	56,612
				医療・福祉	人		23,452	79.64	++	6,954	7,889	1,154	43,863	140,046
				複合サービス事業	人		532	67.16	++	225	252	53	1,113	3,763
				サービス業	人		12,578	81.83	++	3,618	4,125	479	24,687	83,013
				公務	人		4,093	75.68	++	1,296	1,449	351	8,465	26,818
			産業別	第１次産業	人		466	58.66	++	247	257	185	965	3,215
				第２次産業	人		31,970	72.94	++	10,919	12,415	1,644	64,904	219,795
				第３次産業	人		134,056	82.37	++	37,201	42,311	5,518	256,657	831,041
		構成比	業種別（公務除く）	農林漁業	%		0.29	46.15	-	0.97	0.53	3.76	0.31	0.31
				鉱業・採石業・砂利採取業	%		0.01	61.79	++	0.00	0.00	0.00	0.00	0.01
				建設業	%		6.39	44.49	-	7.17	7.15	7.32	6.54	6.68
				製造業	%		13.29	41.04	--	16.11	16.05	16.46	14.12	14.71
				電気・ガス・熱供給・水道業	%		0.51	50.02	=	0.51	0.46	0.83	0.47	0.43
				情報通信業	%		4.37	56.13	+	3.28	3.50	1.89	4.47	4.73
				運輸業・郵便業	%		5.27	42.42	-	7.09	6.95	7.92	5.58	5.99
				卸売業・小売業	%		18.30	55.05	+	17.66	17.90	16.21	18.38	18.10
				金融業・保険業	%		3.68	70.15	++	2.32	2.39	1.92	3.42	2.96
				不動産業・物品賃貸業	%		4.14	64.59	++	2.97	3.13	1.97	3.84	3.61
				学術研究・専門・技術サービス業	%		5.09	59.03	++	3.78	3.91	3.01	4.98	4.93
				宿泊業・飲食サービス業	%		5.99	48.89	=	6.13	6.31	5.04	5.95	6.29
				生活関連サービス業・娯楽業	%		3.51	46.97	-	3.63	3.63	3.66	3.55	3.66
				教育・学習支援業	%		6.65	60.47	++	5.15	5.03	5.90	6.20	5.51
				医療・福祉	%		14.44	47.54	=	14.98	14.78	16.21	13.97	13.63
				複合サービス事業	%		0.33	40.82	--	0.53	0.49	0.82	0.35	0.37
				サービス業	%		7.75	50.48	=	7.70	7.80	7.08	7.86	8.08
			産業別	第１次産業	%		0.29	46.15	-	0.97	0.53	3.76	0.31	0.31
				第２次産業	%		19.69	41.09	--	23.28	23.20	23.78	20.67	21.40
				第３次産業	%		82.55	56.64	+	78.96	79.00	78.70	81.72	80.90
	民営従業者（在勤者）❶	民営従業者数計			人		127,496	58.11	+	61,016	70,092	4,743	291,153	1,431,992
		人数❶	業種別❶	農林漁業	人		54	54.85	+	34	37	14	165	670
				鉱業・採石業・砂利採取業	人		0	47.45	-	2	2	1	1	17
				建設業	人		6,399	58.43	++	3,088	3,545	258	15,678	78,135
				製造業	人		14,310	56.44	+	8,390	9,603	869	35,111	160,972
				電気・ガス・熱供給・水道業	人		261	51.55	=	174	200	11	433	4,799
				情報通信業	人		1,979	50.05	=	1,939	2,250	9	6,378	65,218
				運輸業・郵便業	人		7,967	61.98	++	3,568	4,072	443	16,480	75,632
				卸売業・小売業	人		25,999	55.85	+	13,922	16,035	822	64,496	317,576
				金融業・保険業	人		3,725	53.59	+	1,735	2,009	40	6,542	35,213
				不動産業・物品賃貸業	人		4,687	58.08	+	2,040	2,355	90	10,404	50,538
				学術研究・専門・技術サービス業	人		2,941	51.74	=	2,037	2,344	140	9,760	60,996

Copyright©Nippon Statistics Center co.,Ltd. All rights reserved.

分野	指標名（※：主要分野評価に用いた指標）				単位	年次	当該市区町村の都道府県内水準			都道府県内の平均値			圏域情報	
							指標の値	偏差値	水準判定	都道府県全体	市区部	郡部	周囲5km圏	周囲10km圏
業種別・産業別人口❸	民営従業者（在勤者）❷	人数❷	業種❷	宿泊業・飲食サービス業	人		12,344	57.50	+	5,775	6,651	342	27,628	150,200
				生活関連サービス業・娯楽業	人		5,825	62.08	++	2,352	2,699	200	12,674	54,980
				教育・学習支援業	人		9,088	78.78	++	1,995	2,268	303	17,988	52,337
				医療・福祉	人		23,645	74.99	++	7,980	9,127	871	46,813	161,210
				医療業	人		11,912	70.56	++	4,490	5,150	401	25,201	90,188
				福祉・介護・社会保険	人		11,543	79.28	++	3,416	3,892	469	21,115	68,830
				複合サービス事業	人		625	60.96	++	293	334	36	1,209	4,360
				サービス業	人		7,647	51.31	=	5,692	6,563	294	19,390	159,137
			産業別	第１次産業	人		54	54.85	+	34	37	14	165	670
				第２次産業	人		20,709	57.99	+	11,480	13,150	1,128	50,790	239,124
				第３次産業	人		106,733	57.75	+	49,502	56,906	3,601	240,198	1,192,198
		構成比	業種別	農林漁業	%		0.04	47.35	-	0.12	0.08	0.38	0.06	0.05
				鉱業・採石業・砂利採取業	%		0.00	47.74	=	0.01	0.00	0.05	0.00	0.00
				建設業	%		5.02	48.07	=	5.32	5.19	6.15	5.38	5.46
				製造業	%		11.22	43.74	-	17.08	16.70	19.43	12.06	11.24
				電気・ガス・熱供給・水道業	%		0.20	50.94	=	0.18	0.17	0.22	0.15	0.34
				情報通信業	%		1.55	51.99	=	1.12	1.27	0.15	2.19	4.55
				運輸業・郵便業	%		6.25	48.82	=	6.94	6.64	8.78	5.66	5.28
				卸売業・小売業	%		20.39	47.90	=	21.33	21.80	18.45	22.15	22.18
				金融業・保険業	%		2.92	60.45	++	1.66	1.81	0.73	2.25	2.46
				不動産業・物品賃貸業	%		3.68	57.89	+	2.91	3.09	1.80	3.57	3.53
				学術研究・専門・技術サービス業	%		2.31	50.40	=	2.23	2.21	2.38	3.35	4.26
				宿泊業・飲食サービス業	%		9.68	52.58	+	8.93	9.31	6.59	9.49	10.49
				生活関連サービス業・娯楽業	%		4.57	52.67	+	4.15	4.12	4.34	4.35	3.84
				教育・学習支援業	%		7.13	59.10	++	3.91	3.66	5.45	6.18	3.65
				医療・福祉	%		18.55	52.57	+	16.87	16.70	17.90	16.08	11.26
				医療業	%		9.34	50.82	=	9.01	9.32	7.06	8.66	6.30
				福祉・介護・社会保険	%		9.05	53.52	+	7.77	7.28	10.78	7.25	4.81
				複合サービス事業	%		0.49	45.55	-	0.68	0.63	1.00	0.42	0.30
				サービス業	%		6.00	48.35	=	6.57	6.63	6.20	6.66	11.11
			産業別	第１次産業	%		0.04	47.35	-	0.12	0.08	0.38	0.06	0.05
				第２次産業	%		16.24	43.41	-	22.41	21.89	25.63	17.44	16.70
				第３次産業	%		83.71	56.65	+	77.47	78.04	73.99	82.50	83.25

Copyright©Nippon Statistics Center co.,Ltd. All rights reserved.

区分	指標名 （※：主要分野評価に用いた指標）	単位	年次	当該市区町村の都道府県内水準			都道府県内の平均値			圏域情報	
				指標の値	偏差値	水準判定	都道府県全体	市区部	郡部	周囲5km圏	周囲10km圏
金額❶	消費購買力計※	百万円		541,698	79.01	++	166,174	189,350	22,487	1,055,801	3,593,421
	食料品	百万円		155,685	78.65	++	48,540	55,314	6,540	303,725	1,040,632
	穀類	百万円		13,135	79.17	++	3,975	4,525	566	25,397	84,772
	パン	百万円		5,730	78.94	++	1,758	2,002	242	11,115	37,586
	魚介類	百万円		11,481	78.56	++	3,526	4,010	526	22,100	73,353
	生鮮魚介	百万円		6,592	78.46	++	2,036	2,317	298	12,696	42,255
	塩干・練・他加工品	百万円		4,886	78.70	++	1,490	1,693	228	9,397	31,070
	肉類	百万円		16,042	79.20	++	4,860	5,530	705	30,957	102,914
	乳卵類	百万円		7,685	79.00	++	2,350	2,675	334	14,856	49,767
	野菜・海藻	百万円		16,692	78.58	++	5,121	5,837	684	32,192	107,743
	生鮮野菜	百万円		11,198	78.51	++	3,434	3,918	437	21,606	72,473
	大豆加工品	百万円		1,989	78.92	++	607	690	92	3,835	12,745
	乾物・海藻・他加工品	百万円		1,792	78.60	++	551	627	78	3,451	11,502
	果物	百万円		6,263	78.39	++	1,927	2,194	272	12,046	40,128
	油脂・調味料	百万円		7,046	79.22	++	2,125	2,417	316	13,593	45,078
	菓子類	百万円		13,797	79.28	++	4,171	4,748	594	26,769	89,998
	調理食品	百万円		22,277	78.43	++	7,034	8,016	949	43,653	151,368
	主食的調理食品	百万円		9,718	78.32	++	3,062	3,491	399	19,133	66,810
	飲料	百万円		9,601	79.09	++	2,943	3,352	411	18,752	63,899
	茶類	百万円		2,004	78.98	++	612	697	84	3,906	13,251
	コーヒー・ココア	百万円		2,216	78.90	++	692	788	98	4,340	14,957
	酒類	百万円		6,732	78.65	++	2,100	2,391	297	13,099	44,848
	外食費	百万円		24,907	76.68	++	8,336	9,537	892	50,022	184,296
	一般外食費	百万円		22,776	76.34	++	7,733	8,843	853	44,521	158,319
	食事代	百万円		20,224	77.08	++	6,690	7,651	734	40,418	147,164
	日本そば・うどん	百万円		732	78.93	++	223	255	27	1,431	4,890
	中華そば	百万円		795	78.69	++	245	280	28	1,584	5,551
	他の麺類外食	百万円		234	77.72	++	75	85	8	465	1,663
	すし（外食）	百万円		2,156	78.98	++	665	759	83	4,208	14,373
	和食	百万円		3,499	78.18	++	1,083	1,241	105	6,916	24,210
	中華食	百万円		812	76.93	++	261	299	29	1,613	5,799
	洋食	百万円		1,545	78.18	++	477	547	44	3,056	10,717
	焼肉	百万円		1,035	77.41	++	345	395	40	2,090	7,661
	ハンバーガー	百万円		864	79.57	++	255	291	32	1,704	5,835
	喫茶代	百万円		1,103	76.75	++	362	415	35	2,206	8,034
	飲酒代	百万円		2,296	68.76	++	944	1,085	74	4,928	21,343
	住居費	百万円		40,249	75.73	++	13,520	15,501	1,233	81,418	304,073
	家賃地代	百万円		25,415	72.89	++	8,783	10,118	502	52,750	207,455
	家賃	百万円		24,484	73.58	++	8,361	9,631	489	50,482	196,052
	地代	百万円		587	67.38	++	240	274	24	1,170	4,732
	設備修繕・維持費	百万円		14,776	78.09	++	4,735	5,381	726	28,472	95,925
	設備材料	百万円		5,335	78.82	++	1,619	1,835	281	10,225	33,419
	光熱・水道料	百万円		40,751	79.44	++	12,221	13,892	1,867	78,782	261,631
	電気代	百万円		19,962	79.43	++	6,039	6,860	952	38,618	128,641
	ガス代	百万円		10,203	78.83	++	3,101	3,538	389	19,838	67,302
	上下水道料	百万円		9,802	79.70	++	2,864	3,255	437	18,874	61,700

Copyright©Nippon Statistics Center co.,Ltd. All rights reserved.

区分	指標名 （※：主要分野評価に用いた指標）	単位	年次	当該市区町村の都道府県内水準			都道府県内の平均値			圏域情報	
				指標の値	偏差値	水準判定	都道府県全体	市区部	郡部	周囲5km圏	周囲10km圏
金額❷	家具・家事用品	百万円		21,198	79.41	++	6,402	7,273	1,001	41,105	137,416
	家庭用耐久財	百万円		7,277	79.57	++	2,134	2,422	352	14,008	45,892
	家事用耐久財	百万円		3,606	79.54	++	1,085	1,227	202	6,960	23,035
	冷暖房用器具	百万円		2,535	79.49	++	721	820	112	4,852	15,620
	一般家具	百万円		1,140	79.72	++	329	376	37	2,205	7,275
	室内装備・装飾品	百万円		1,114	79.01	++	342	388	52	2,176	7,393
	寝具類	百万円		1,386	78.67	++	427	486	57	2,725	9,376
	家事雑貨	百万円		4,358	79.26	++	1,325	1,509	185	8,506	28,929
	家事用消耗品	百万円		5,997	79.52	++	1,812	2,059	284	11,612	38,721
	家事サービス	百万円		1,108	78.32	++	365	413	69	2,152	7,289
	被服及び履物	百万円		19,349	78.71	++	5,984	6,830	743	37,903	130,961
	和服	百万円		486	80.40	++	124	143	10	914	2,781
	男子用被服	百万円		3,964	77.70	++	1,313	1,499	159	7,881	28,336
	洋服	百万円		2,278	76.91	++	777	888	89	4,560	16,764
	シャツ・セーター類	百万円		1,173	78.27	++	379	433	45	2,328	8,262
	下着類	百万円		512	78.90	++	157	178	25	993	3,310
	婦人用被服	百万円		8,162	78.58	++	2,485	2,837	301	15,958	54,832
	洋服	百万円		4,449	77.78	++	1,406	1,605	167	8,759	30,889
	シャツ・セーター類	百万円		2,201	78.94	++	658	751	81	4,274	14,429
	下着類	百万円		1,511	79.87	++	421	480	54	2,926	9,513
	子供用被服	百万円		1,499	80.64	++	434	494	62	2,902	9,654
	洋服	百万円		1,012	80.12	++	301	343	42	1,967	6,648
	シャツ・セーター類	百万円		292	81.50	++	80	91	12	562	1,809
	下着類	百万円		194	81.64	++	53	60	8	373	1,198
	生地・糸類	百万円		231	79.07	++	69	78	13	444	1,470
	他の被服	百万円		1,549	79.06	++	476	543	66	3,021	10,331
	履物類	百万円		2,603	78.87	++	799	912	97	5,104	17,607
	男子靴	百万円		521	76.27	++	181	207	19	1,051	3,932
	婦人靴	百万円		866	77.96	++	267	306	28	1,693	5,880
	運動靴	百万円		554	77.98	++	174	199	22	1,101	3,902
	被服関連サービス	百万円		891	78.33	++	284	324	35	1,737	6,010
	洗濯代	百万円		680	78.05	++	218	249	26	1,330	4,649
	被服賃借料	百万円		98	79.31	++	31	35	5	189	628
	(参考)身の回り用品	百万円		3,458	77.39	++	1,122	1,283	119	6,880	24,770
	かばん類	百万円		1,328	77.09	++	436	499	44	2,629	9,476
	貴金属	百万円		637	72.82	++	246	282	25	1,322	5,320
	腕時計	百万円		370	81.55	++	83	95	9	698	2,045
	保健医療関連	百万円		26,658	78.43	++	8,323	9,486	1,110	51,769	176,412
	医薬品	百万円		4,912	78.67	++	1,518	1,727	221	9,508	32,009
	健康保持用摂取品	百万円		2,550	77.83	++	820	937	98	4,950	17,066
	保健医療用品・器具	百万円		5,037	79.31	++	1,521	1,732	217	9,796	33,020
	眼鏡	百万円		880	78.65	++	277	316	40	1,711	5,830
	コンタクトレンズ	百万円		623	77.18	++	204	234	21	1,250	4,575
	保健医療サービス	百万円		14,148	78.06	++	4,463	5,091	573	27,489	94,227
	医科診療代	百万円		6,547	78.32	++	2,054	2,338	288	12,697	43,084
	歯科診療代	百万円		3,326	77.94	++	1,031	1,181	101	6,444	22,159

Copyright©Nippon Statistics Center co.,Ltd. All rights reserved.

区分	指標名 （※：主要分野評価に用いた指標）	単位	年次	当該市区町村の都道府県内水準			都道府県内の平均値			圏域情報	
				指標の値	偏差値	水準判定	都道府県全体	市区部	郡部	周囲5km圏	周囲10km圏
	整骨(接骨)・鍼灸院治療代	百万円		478	75.34	++	170	194	21	950	3,537
	マッサージ料金等(診療外)	百万円		582	72.43	++	226	259	24	1,189	4,787
	交通・通信費	百万円		72,315	80.03	++	21,190	24,064	3,374	140,130	462,546
	交通費	百万円		9,253	74.97	++	3,235	3,712	275	18,696	71,029
	鉄道・バス運賃・定期代	百万円		6,879	74.82	++	2,371	2,725	175	13,902	52,734
	タクシー代	百万円		602	70.69	++	239	276	12	1,228	4,997
	自動車等関係費	百万円		37,236	80.68	++	10,293	11,650	1,880	71,413	225,903
	自動車等購入	百万円		10,001	81.31	++	2,498	2,825	464	18,847	56,432
	自転車購入	百万円		708	76.18	++	246	282	27	1,411	5,230
	自動車等維持	百万円		26,433	80.35	++	7,556	8,552	1,382	51,006	164,211
	ガソリン	百万円		7,097	80.47	++	1,957	2,205	418	13,642	42,660
	自動車等部品	百万円		2,000	80.22	++	577	651	118	3,869	12,465
	自動車等関連用品	百万円		1,519	80.66	++	433	490	81	2,922	9,391
	自動車整備費	百万円		3,569	80.41	++	1,000	1,128	201	6,861	21,807
	駐車場借料	百万円		4,483	76.62	++	1,412	1,624	96	8,820	31,387
	通信費	百万円		25,751	79.58	++	7,740	8,802	1,151	50,048	167,971
	固定電話通信料	百万円		3,230	78.73	++	995	1,131	156	6,195	20,574
	携帯電話通信料	百万円		20,019	79.82	++	5,964	6,781	904	38,939	130,325
	携帯電話	百万円		865	77.84	++	269	309	24	1,716	6,064
	運送料	百万円		698	78.21	++	218	248	34	1,362	4,671
金	教育費	百万円		18,484	79.64	++	5,364	6,133	595	35,215	115,116
	授業料等	百万円		12,980	79.54	++	3,796	4,341	415	24,745	81,074
	教科書・学習参考教材	百万円		317	81.16	++	86	97	12	599	1,879
額	補習教育	百万円		5,205	79.79	++	1,484	1,696	168	9,901	32,245
	幼児・小学校補習教育	百万円		1,635	78.11	++	502	576	44	3,159	10,891
❸	中学校補習教育	百万円		2,426	81.22	++	641	730	89	4,575	14,204
	高校補習教育・予備校	百万円		1,149	78.33	++	340	389	35	2,182	7,206
	(参考)国内遊学仕送り金	百万円		4,712	79.97	++	1,284	1,448	272	8,959	27,420
	教養娯楽	百万円		54,385	78.61	++	16,950	19,351	2,062	106,595	368,967
	教養娯楽用耐久財	百万円		4,538	78.95	++	1,341	1,532	157	8,910	30,356
	パソコン	百万円		1,869	76.90	++	596	682	60	3,755	13,595
	教養娯楽用品	百万円		13,143	79.16	++	4,065	4,630	560	25,705	88,067
	文房具	百万円		1,062	79.89	++	309	353	39	2,061	6,881
	運動用具類	百万円		2,480	79.95	++	736	838	101	4,841	16,350
	ゴルフ用具	百万円		178	78.65	++	52	60	6	343	1,137
	玩具	百万円		1,576	79.60	++	450	515	48	3,125	10,652
	ｹﾞｰﾑ機・ｹﾞｰﾑｿﾌﾄ等	百万円		758	78.63	++	219	251	19	1,506	5,211
	他の玩具	百万円		822	80.40	++	231	263	30	1,626	5,445
	園芸用植物・用品、切り花	百万円		2,407	78.65	++	753	852	143	4,623	15,302
	ペット関連	百万円		3,479	78.82	++	1,105	1,260	143	6,777	23,334
	ペットフード	百万円		1,215	79.50	++	369	419	59	2,346	7,800
	ﾍﾟｯﾄ・他のﾍﾟｯﾄ用品	百万円		798	78.82	++	256	293	29	1,574	5,533
	動物病院代	百万円		998	77.38	++	335	382	40	1,952	6,951
	他のﾍﾟｯﾄ関連ｻｰﾋﾞｽ	百万円		468	78.97	++	145	166	15	904	3,049
	手芸・工芸材料	百万円		115	78.36	++	37	42	5	224	774
	書籍・他の印刷物	百万円		6,923	78.61	++	2,135	2,434	281	13,420	45,453

Copyright©Nippon Statistics Center co.,Ltd. All rights reserved.

区分	指標名（※：主要分野評価に用いた指標）	単位	年次	当該市区町村の都道府県内水準			都道府県内の平均値			圏域情報	
				指標の値	偏差値	水準判定	都道府県全体	市区部	郡部	周囲5km圏	周囲10km圏
金額❹	教養娯楽サービス	百万円		29,767	78.21	++	9,414	10,762	1,056	58,529	205,067
	宿泊料	百万円		2,527	77.06	++	840	960	96	5,023	18,163
	パック旅行費	百万円		3,952	77.03	++	1,346	1,540	143	7,779	27,819
	月謝類	百万円		5,160	79.53	++	1,525	1,743	172	9,978	33,532
	語学月謝	百万円		558	79.94	++	158	181	21	1,072	3,552
	音楽月謝	百万円		725	80.32	++	211	242	23	1,396	4,618
	スポーツ月謝	百万円		1,771	80.13	++	497	569	46	3,410	11,226
	入場・観覧・ゲーム代	百万円		4,743	76.00	++	1,602	1,838	138	9,530	35,292
	文化施設、映画・演劇等入場料	百万円		1,038	74.67	++	367	422	31	2,107	8,069
	スポーツ観覧料	百万円		53	65.97	++	25	29	1	114	526
	運動関連	百万円		2,444	76.57	++	816	935	82	4,836	17,427
	ゴルフプレー料金	百万円		1,216	76.79	++	411	469	56	2,389	8,530
	スポーツクラブ使用料	百万円		944	76.34	++	302	348	17	1,871	6,704
	遊園地入場・乗物代	百万円		365	81.16	++	92	106	8	703	2,226
	ﾊﾟﾁﾝｺ・麻雀･ｶﾗｵｹ等	百万円		858	73.31	++	300	346	16	1,793	7,057
	インターネット接続料	百万円		5,396	79.10	++	1,631	1,863	193	10,574	36,193
	その他の消費	百万円		92,608	79.44	++	27,708	31,548	3,898	179,029	595,657
	諸雑費	百万円		49,750	79.16	++	15,064	17,177	1,968	96,668	326,682
	理美容サービス	百万円		6,316	78.20	++	1,986	2,267	242	12,396	43,182
	理美容用品	百万円		9,349	78.94	++	2,874	3,277	370	18,252	62,418
	理美容用電気器具	百万円		321	77.28	++	107	122	12	644	2,340
	石けん類・化粧品	百万円		8,352	79.00	++	2,558	2,918	328	16,286	55,555
	浴用・洗顔石けん	百万円		1,037	79.73	++	308	351	43	2,020	6,779
	化粧品	百万円		5,690	78.65	++	1,767	2,017	216	11,114	38,247
	たばこ	百万円		2,620	78.34	++	853	972	110	5,202	18,652
	婚礼関係費	百万円		315	78.15	++	80	92	7	593	1,917
	葬儀関係費	百万円		1,595	79.62	++	435	496	59	3,001	9,305
	保育費用	百万円		1,142	80.22	++	333	380	37	2,236	7,615
	介護サービス	百万円		1,312	77.27	++	406	461	67	2,512	8,160
構成比❶	食料品	%		28.70	38.65	--	29.30	29.30	29.20	28.80	29.00
	穀類	%		2.40	49.42	=	2.40	2.40	2.50	2.40	2.40
	パン	%		1.10	55.98	+	1.10	1.10	1.10	1.10	1.00
	魚介類	%		2.10	47.36	-	2.20	2.10	2.40	2.10	2.00
	生鮮魚介	%		1.20	46.63	-	1.20	1.20	1.40	1.20	1.20
	塩干・練・他加工品	%		0.90	48.23	=	0.90	0.90	1.00	0.90	0.90
	肉類	%		3.00	51.82	=	3.00	2.90	3.10	2.90	2.90
	乳卵類	%		1.40	47.31	-	1.40	1.40	1.50	1.40	1.40
	野菜・海藻	%		3.10	50.75	=	3.10	3.10	3.10	3.00	3.00
	生鮮野菜	%		2.10	53.51	+	2.00	2.10	2.00	2.00	2.00
	大豆加工品	%		0.40	53.30	+	0.40	0.40	0.40	0.40	0.40
	乾物・海藻・他加工品	%		0.30	46.03	-	0.30	0.30	0.30	0.30	0.30
	果物	%		1.20	53.13	+	1.20	1.20	1.20	1.10	1.10
	油脂・調味料	%		1.30	50.51	=	1.30	1.30	1.40	1.30	1.30
	菓子類	%		2.50	47.51	=	2.50	2.50	2.60	2.50	2.50
	調理食品	%		4.10	37.22	--	4.20	4.20	4.20	4.10	4.20
	主食的調理食品	%		1.80	46.06	-	1.80	1.80	1.80	1.80	1.90

Copyright©Nippon Statistics Center co.,Ltd. All rights reserved.

区分	指標名（※：主要分野評価に用いた指標）	単位	年次	当該市区町村の都道府県内水準			都道府県内の平均値			圏域情報	
				指標の値	偏差値	水準判定	都道府県全体	市区部	郡部	周囲5km圏	周囲10km圏
構成比❷	飲料	%		1.80	55.35	+	1.80	1.80	1.80	1.80	1.80
	茶類	%		0.40	51.18	=	0.40	0.40	0.40	0.40	0.40
	コーヒー・ココア	%		0.40	0.00	--	0.40	0.40	0.40	0.40	0.40
	酒類	%		1.20	35.95	--	1.30	1.30	1.30	1.20	1.20
	外食費	%		4.60	46.51	-	4.90	5.10	3.90	4.70	5.10
	一般外食費	%		4.20	45.43	-	4.60	4.70	3.70	4.20	4.40
	食事代	%		3.70	45.98	-	3.90	4.10	3.20	3.80	4.10
	日本そば・うどん	%		0.10	0.00	--	0.10	0.10	0.10	0.10	0.10
	中華そば	%		0.10	44.05	-	0.10	0.10	0.10	0.10	0.20
	他の麺類外食	%		0.00	45.78	-	0.00	0.00	0.00	0.00	0.00
	すし（外食）	%		0.40	0.00	--	0.40	0.40	0.40	0.40	0.40
	和食	%		0.60	46.85	-	0.60	0.70	0.50	0.70	0.70
	中華食	%		0.10	40.61	--	0.10	0.20	0.10	0.20	0.20
	洋食	%		0.30	54.74	+	0.30	0.30	0.20	0.30	0.30
	焼肉	%		0.20	48.32	=	0.20	0.20	0.20	0.20	0.20
	ハンバーガー	%		0.20	60.21	++	0.10	0.20	0.10	0.20	0.20
	喫茶代	%		0.20	47.59	=	0.20	0.20	0.20	0.20	0.20
	飲酒代	%		0.40	43.92	-	0.60	0.60	0.30	0.50	0.60
	住居費	%		7.40	47.97	=	7.80	8.20	5.50	7.70	8.50
	家賃地代	%		4.70	49.34	=	4.90	5.30	2.20	5.00	5.80
	家賃	%		4.50	49.39	=	4.60	5.00	2.20	4.80	5.50
	地代	%		0.10	45.61	-	0.10	0.10	0.10	0.10	0.10
	設備修繕・維持費	%		2.70	43.58	-	3.00	2.90	3.30	2.70	2.70
	設備材料	%		1.00	49.28	=	1.00	1.00	1.30	1.00	0.90
	光熱・水道料	%		7.50	50.25	=	7.50	7.30	8.30	7.50	7.30
	電気代	%		3.70	49.31	=	3.70	3.60	4.30	3.70	3.60
	ガス代	%		1.90	57.63	+	1.80	1.90	1.70	1.90	1.90
	上下水道料	%		1.80	53.78	+	1.70	1.70	1.90	1.80	1.70
	家具・家事用品	%		3.90	48.98	=	3.90	3.80	4.50	3.90	3.80
	家庭用耐久財	%		1.30	49.70	=	1.30	1.30	1.60	1.30	1.30
	家事用耐久財	%		0.70	51.78	=	0.70	0.60	0.90	0.70	0.60
	冷暖房用器具	%		0.50	63.23	++	0.40	0.40	0.50	0.50	0.40
	一般家具	%		0.20	0.00	--	0.20	0.20	0.20	0.20	0.20
	室内装備・装飾品	%		0.20	0.00	--	0.20	0.20	0.20	0.20	0.20
	寝具類	%		0.30	57.69	+	0.30	0.30	0.30	0.30	0.30
	家事雑貨	%		0.80	0.00	--	0.80	0.80	0.80	0.80	0.80
	家事用消耗品	%		1.10	48.06	=	1.10	1.10	1.30	1.10	1.10
	家事サービス	%		0.20	43.30	-	0.20	0.20	0.30	0.20	0.20
	被服及び履物	%		3.60	52.30	=	3.50	3.60	3.30	3.60	3.60
	和服	%		0.10	54.22	+	0.10	0.10	0.00	0.10	0.10
	男子用被服	%		0.70	38.02	--	0.80	0.80	0.70	0.70	0.80
	洋服	%		0.40	41.95	-	0.50	0.50	0.40	0.40	0.50
	シャツ・セーター類	%		0.20	47.01	-	0.20	0.20	0.20	0.20	0.20
	下着類	%		0.10	0.00	--	0.10	0.10	0.10	0.10	0.10
	婦人用被服	%		1.50	52.74	+	1.50	1.50	1.30	1.50	1.50
	洋服	%		0.80	48.01	=	0.80	0.80	0.80	0.80	0.90

Copyright©Nippon Statistics Center co.,Ltd. All rights reserved.

区分	指標名（※：主要分野評価に用いた指標）	単位	年次	当該市区町村の都道府県内水準			都道府県内の平均値			圏域情報	
				指標の値	偏差値	水準判定	都道府県全体	市区部	郡部	周囲5km圏	周囲10km圏
構成比❸	シャツ・セーター類	%		0.40	0.00	--	0.40	0.40	0.40	0.40	0.40
	下着類	%		0.30	70.21	++	0.20	0.20	0.20	0.30	0.30
	子供用被服	%		0.30	56.80	+	0.30	0.30	0.30	0.30	0.30
	洋服	%		0.20	52.71	+	0.20	0.20	0.20	0.20	0.20
	シャツ・セーター類	%		0.10	64.49	++	0.00	0.00	0.10	0.10	0.10
	下着類	%		0.00	0.00	--	0.00	0.00	0.00	0.00	0.00
	生地・糸類	%		0.00	46.25	-	0.00	0.00	0.10	0.00	0.00
	他の被服	%		0.30	0.00	--	0.30	0.30	0.30	0.30	0.30
	履物類	%		0.50	57.47	+	0.50	0.50	0.40	0.50	0.50
	男子靴	%		0.10	48.32	=	0.10	0.10	0.10	0.10	0.10
	婦人靴	%		0.20	58.63	++	0.20	0.20	0.10	0.20	0.20
	運動靴	%		0.10	0.00	--	0.10	0.10	0.10	0.10	0.10
	被服関連サービス	%		0.20	51.18	=	0.20	0.20	0.20	0.20	0.20
	洗濯代	%		0.10	0.00	--	0.10	0.10	0.10	0.10	0.10
	被服賃借料	%		0.00	0.00	--	0.00	0.00	0.00	0.00	0.00
	(参考)身の回り用品	%		0.60	44.69	-	0.70	0.70	0.50	0.70	0.70
	かばん類	%		0.20	41.12	--	0.20	0.30	0.20	0.20	0.30
	貴金属	%		0.10	41.82	-	0.10	0.10	0.10	0.10	0.10
	腕時計	%		0.10	74.73	++	0.00	0.00	0.00	0.10	0.10
	保健医療関連	%		4.90	45.12	-	5.00	5.00	5.00	4.90	4.90
	医薬品	%		0.90	46.12	-	0.90	0.90	1.00	0.90	0.90
	健康保持用摂取品	%		0.50	52.16	=	0.50	0.50	0.40	0.50	0.50
	保健医療用品・器具	%		0.90	46.74	-	0.90	0.90	1.00	0.90	0.90
	眼鏡	%		0.20	52.07	=	0.20	0.20	0.20	0.20	0.20
	コンタクトレンズ	%		0.10	46.25	-	0.10	0.10	0.10	0.10	0.10
	保健医療サービス	%		2.60	46.08	-	2.70	2.70	2.60	2.60	2.60
	医科診療代	%		1.20	44.80	-	1.20	1.20	1.30	1.20	1.20
	歯科診療代	%		0.60	51.39	=	0.60	0.60	0.50	0.60	0.60
	整骨(接骨)・鍼灸院治療代	%		0.10	0.00	--	0.10	0.10	0.10	0.10	0.10
	マッサージ料金等(診療外)	%		0.10	41.61	-	0.10	0.10	0.10	0.10	0.10
	交通・通信費	%		13.30	52.45	=	13.00	12.70	14.90	13.30	12.90
	交通費	%		1.70	46.52	-	1.90	2.00	1.20	1.80	2.00
	鉄道・バス運賃・定期代	%		1.30	48.95	=	1.30	1.40	0.80	1.30	1.50
	タクシー代	%		0.10	41.58	--	0.10	0.20	0.10	0.10	0.10
	自動車等関係費	%		6.90	53.68	+	6.40	6.10	8.30	6.80	6.30
	自動車等購入	%		1.80	58.60	++	1.50	1.40	2.00	1.80	1.60
	自転車購入	%		0.10	41.37	--	0.10	0.10	0.10	0.10	0.10
	自動車等維持	%		4.90	51.26	=	4.80	4.60	6.10	4.80	4.60
	ガソリン	%		1.30	50.50	=	1.30	1.20	1.90	1.30	1.20
	自動車等部品	%		0.40	50.00	=	0.40	0.40	0.50	0.40	0.30
	自動車等関連用品	%		0.30	55.50	+	0.30	0.30	0.40	0.30	0.30
	自動車整備費	%		0.70	54.16	+	0.60	0.60	0.90	0.60	0.60
	駐車場借料	%		0.80	51.08	=	0.80	0.80	0.40	0.80	0.90
	通信費	%		4.80	53.44	+	4.70	4.70	5.10	4.70	4.70
	固定電話通信料	%		0.60	47.27	-	0.60	0.60	0.70	0.60	0.60
	移動電話通信料	%		3.70	53.08	+	3.60	3.60	4.00	3.70	3.60

Copyright©Nippon Statistics Center co.,Ltd. All rights reserved.

区分	指標名（※：主要分野評価に用いた指標）	単位	年次	当該市区町村の都道府県内水準			都道府県内の平均値			圏域情報	
				指標の値	偏差値	水準判定	都道府県全体	市区部	郡部	周囲5km圏	周囲10km圏
構成比❹	移動電話	%		0.20	58.63	++	0.20	0.20	0.10	0.20	0.20
	運送料	%		0.10	47.59	=	0.10	0.10	0.10	0.10	0.10
	教育費	%		3.40	55.92	+	3.10	3.20	2.50	3.30	3.20
	授業料等	%		2.40	55.76	+	2.20	2.30	1.80	2.30	2.30
	教科書・学習参考教材	%		0.10	59.13	++	0.10	0.10	0.10	0.10	0.10
	補習教育	%		1.00	59.18	++	0.90	0.90	0.70	0.90	0.90
	幼児・小学校補習教育	%		0.30	52.59	+	0.30	0.30	0.20	0.30	0.30
	中学校補習教育	%		0.40	54.74	+	0.40	0.40	0.40	0.40	0.40
	高校補習教育・予備校	%		0.20	51.29	=	0.20	0.20	0.20	0.20	0.20
	(参考)国内遊学仕送り金	%		0.90	51.44	=	0.80	0.80	1.20	0.80	0.80
	教養娯楽	%		10.00	48.71	=	10.10	10.20	9.20	10.10	10.30
	教養娯楽用耐久財	%		0.80	52.88	+	0.80	0.80	0.70	0.80	0.80
	ﾊﾟｰｿﾅﾙｺﾝﾋﾟｭｰﾀ	%		0.30	43.92	-	0.30	0.40	0.30	0.40	0.40
	教養娯楽用品	%		2.40	41.53	--	2.50	2.50	2.50	2.40	2.50
	文房具	%		0.20	51.18	=	0.20	0.20	0.20	0.20	0.20
	運動用具類	%		0.50	63.62	++	0.40	0.40	0.50	0.50	0.50
	ゴルフ用具	%		0.00	0.00	--	0.00	0.00	0.00	0.00	0.00
	玩具	%		0.30	57.81	+	0.30	0.30	0.20	0.30	0.30
	ﾃﾚﾋﾞｹﾞｰﾑ機・ｹﾞｰﾑｿﾌﾄ等	%		0.10	45.78	-	0.10	0.10	0.10	0.10	0.10
	他の玩具	%		0.20	72.20	++	0.10	0.10	0.10	0.20	0.20
	園芸用植物・用品、切り花	%		0.40	42.08	-	0.50	0.50	0.70	0.40	0.40
	ペット関連	%		0.60	36.79	--	0.70	0.70	0.60	0.60	0.60
	ペットフード	%		0.20	41.61	-	0.20	0.20	0.30	0.20	0.20
	他の愛玩動物・同用品	%		0.10	38.90	--	0.20	0.20	0.10	0.10	0.20
	動物病院代	%		0.20	0.00	--	0.20	0.20	0.20	0.20	0.20
	他の愛玩動物関連ｻｰﾋﾞｽ	%		0.10	0.00	--	0.10	0.10	0.10	0.10	0.10
	手芸・工芸材料	%		0.00	0.00	--	0.00	0.00	0.00	0.00	0.00
	書籍・他の印刷物	%		1.30	52.38	=	1.30	1.30	1.30	1.30	1.30
	教養娯楽サービス	%		5.50	49.09	=	5.50	5.70	4.70	5.50	5.70
	宿泊料	%		0.50	50.00	=	0.50	0.50	0.40	0.50	0.50
	パック旅行費	%		0.70	39.03	--	0.80	0.80	0.60	0.70	0.80
	月謝類	%		1.00	61.39	++	0.90	0.90	0.70	0.90	0.90
	語学月謝	%		0.10	0.00	--	0.10	0.10	0.10	0.10	0.10
	音楽月謝	%		0.10	0.00	--	0.10	0.10	0.10	0.10	0.10
	スポーツ月謝	%		0.30	56.41	+	0.30	0.30	0.20	0.30	0.30
	入場・観覧・ゲーム代	%		0.90	48.74	=	0.90	1.00	0.60	0.90	1.00
	文化施設、映画・演劇等入場料	%		0.20	46.89	-	0.20	0.20	0.10	0.20	0.20
	スポーツ観覧料	%		0.00	0.00	--	0.00	0.00	0.00	0.00	0.00
	運動関連	%		0.50	52.79	+	0.50	0.50	0.40	0.50	0.50
	ゴルフプレー料金	%		0.20	40.87	--	0.20	0.20	0.20	0.20	0.20
	スポーツクラブ使用料	%		0.20	57.95	+	0.20	0.20	0.10	0.20	0.20
	遊園地入場・乗物代	%		0.10	59.66	++	0.10	0.10	0.00	0.10	0.10
	ﾊﾟﾁﾝｺ・麻雀･ｶﾗｵｹ等	%		0.20	54.50	+	0.20	0.20	0.10	0.20	0.20
	インターネット接続料	%		1.00	55.17	+	1.00	1.00	0.90	1.00	1.00
	その他の消費	%		17.10	53.67	+	16.80	16.70	17.40	17.00	16.60
	諸雑費	%		9.20	64.30	++	9.00	9.00	8.80	9.20	9.10

Copyright©Nippon Statistics Center co.,Ltd. All rights reserved.

区分	指標名（※：主要分野評価に用いた指標）	単位	年次	当該市区町村の都道府県内水準			都道府県内の平均値			圏域情報	
				指標の値	偏差値	水準判定	都道府県全体	市区部	郡部	周囲5km圏	周囲10km圏
構成比❺	理美容サービス	%		1.20	51.58	=	1.20	1.20	1.10	1.20	1.20
	理美容用品	%		1.70	46.60	-	1.70	1.70	1.60	1.70	1.70
	理美容用電気器具	%		0.10	52.07	=	0.10	0.10	0.10	0.10	0.10
	石けん類・化粧品	%		1.50	44.42	-	1.50	1.50	1.50	1.50	1.50
	浴用・洗顔石けん	%		0.20	0.00	--	0.20	0.20	0.20	0.20	0.20
	化粧品	%		1.10	60.50	++	1.00	1.10	1.00	1.10	1.10
	たばこ	%		0.50	47.35	-	0.50	0.50	0.50	0.50	0.50
	婚礼関係費	%		0.10	58.88	++	0.10	0.10	0.00	0.10	0.10
	葬儀関係費	%		0.30	59.13	++	0.30	0.30	0.30	0.30	0.30
	保育費用	%		0.20	51.06	=	0.20	0.20	0.20	0.20	0.20
	介護サービス	%		0.20	41.92	-	0.30	0.20	0.30	0.20	0.20
1世帯当り金額❶	消費購買力計	円/世帯		2,781,574	54.12	+	2,728,254	2,716,653	2,800,182	2,768,457	2,711,243
	食料品	円/世帯		799,431	50.17	=	798,754	795,744	817,414	796,409	785,159
	穀類	円/世帯		67,448	52.67	+	65,825	65,036	70,715	66,595	63,961
	パン	円/世帯		29,423	52.34	=	28,946	28,738	30,234	29,145	28,359
	魚介類	円/世帯		58,953	49.79	=	59,119	57,916	66,576	57,949	55,345
	生鮮魚介	円/世帯		33,848	49.51	=	34,072	33,497	37,643	33,290	31,882
	塩干・練・他加工品	円/世帯		25,088	50.12	=	25,044	24,423	28,891	24,639	23,443
	肉類	円/世帯		82,374	51.69	=	80,862	79,750	87,757	81,174	77,648
	乳卵類	円/世帯		39,464	51.27	=	38,994	38,553	41,728	38,954	37,550
	野菜・海藻	円/世帯		85,710	51.83	=	84,145	83,833	86,081	84,413	81,292
	生鮮野菜	円/世帯		57,502	52.75	+	55,964	56,128	54,947	56,653	54,681
	大豆加工品	円/世帯		10,214	50.18	=	10,191	9,965	11,594	10,056	9,616
	乾物・海藻・他加工品	円/世帯		9,204	50.57	=	9,143	9,035	9,810	9,049	8,678
	果物	円/世帯		32,161	50.51	=	31,962	31,551	34,507	31,586	30,277
	油脂・調味料	円/世帯		36,181	51.75	=	35,475	34,816	39,560	35,642	34,011
	菓子類	円/世帯		70,845	54.22	+	68,819	68,003	73,880	70,193	67,904
	調理食品	円/世帯		114,392	46.46	-	115,855	115,383	118,777	114,464	114,207
	主食的調理食品	円/世帯		49,903	49.41	=	50,006	50,015	49,948	50,170	50,408
	飲料	円/世帯		49,302	53.08	+	48,582	48,145	51,293	49,171	48,212
	茶類	円/世帯		10,288	54.60	+	10,056	9,987	10,485	10,243	9,998
	コーヒー・ココア	円/世帯		11,381	47.82	=	11,498	11,369	12,297	11,380	11,285
	酒類	円/世帯		34,568	49.09	=	34,759	34,359	37,234	34,348	33,838
	外食費	円/世帯		127,893	47.25	-	133,450	137,207	110,155	131,165	139,051
	一般外食費	円/世帯		116,952	46.58	-	125,762	129,145	104,794	116,739	119,452
	食事代	円/世帯		103,847	47.40	-	107,396	110,064	90,858	105,982	111,035
	日本そば・うどん	円/世帯		3,761	59.77	++	3,595	3,642	3,305	3,753	3,689
	中華そば	円/世帯		4,083	54.16	+	3,923	3,993	3,488	4,153	4,188
	他の麺類外食	円/世帯		1,201	51.00	=	1,184	1,220	965	1,219	1,254
	すし（外食）	円/世帯		11,072	54.00	+	10,846	10,936	10,286	11,034	10,844
	和食	円/世帯		17,969	54.81	+	16,952	17,589	13,001	18,133	18,266
	中華食	円/世帯		4,170	50.57	=	4,130	4,218	3,588	4,229	4,375
	洋食	円/世帯		7,932	54.54	+	7,415	7,749	5,348	8,012	8,086
	焼肉	円/世帯		5,313	45.07	-	5,635	5,748	4,935	5,480	5,780
	ハンバーガー	円/世帯		4,436	58.02	+	4,064	4,109	3,785	4,469	4,402
	喫茶代	円/世帯		5,664	49.51	=	5,712	5,925	4,391	5,785	6,062

Copyright©Nippon Statistics Center co.,Ltd. All rights reserved.

区分	指標名（※：主要分野評価に用いた指標）	単位	年次	当該市区町村の都道府県内水準			都道府県内の平均値			圏域情報	
				指標の値	偏差値	水準判定	都道府県全体	市区部	郡部	周囲5km圏	周囲10km圏
1世帯当り金額 ❷	飲酒代	円/世帯		11,788	44.99	-	14,861	15,772	9,212	12,923	16,104
	住居費	円/世帯		206,674	49.01	=	211,289	220,602	153,545	213,488	229,424
	家賃地代	円/世帯		130,505	50.00	=	130,495	141,620	61,522	138,318	156,525
	家賃	円/世帯		125,724	50.22	=	124,593	135,012	59,989	132,372	147,922
	地代	円/世帯		3,013	46.23	-	3,773	3,884	3,085	3,068	3,571
	設備修繕・維持費	円/世帯		75,873	46.10	-	80,839	78,997	92,256	74,658	72,376
	設備材料	円/世帯		27,396	49.15	=	27,858	26,599	35,659	26,812	25,215
	光熱・水道料	円/世帯		209,253	52.07	=	204,557	199,875	233,581	206,577	197,401
	電気代	円/世帯		102,503	50.47	=	101,917	99,147	119,090	101,262	97,060
	ガス代	円/世帯		52,393	58.54	++	50,120	50,354	48,670	52,017	50,780
	上下水道料	円/世帯		50,330	54.52	+	47,663	46,554	54,536	49,489	46,553
	家具・家事用品	円/世帯		108,852	51.31	=	107,397	104,586	124,822	107,784	103,681
	家庭用耐久財	円/世帯		37,365	53.26	+	35,797	34,470	44,029	36,732	34,626
	家事用耐久財	円/世帯		18,515	49.43	=	18,700	17,654	25,189	18,250	17,380
	冷暖房用器具	円/世帯		13,015	57.23	+	11,862	11,510	14,048	12,724	11,785
	一般家具	円/世帯		5,854	63.37	++	5,224	5,327	4,586	5,781	5,489
	室内装備・装飾品	円/世帯		5,720	50.65	=	5,693	5,573	6,442	5,706	5,578
	寝具類	円/世帯		7,116	54.97	+	6,951	6,930	7,084	7,144	7,074
	家事雑貨	円/世帯		22,380	55.38	+	21,764	21,583	22,890	22,304	21,827
	家事用消耗品	円/世帯		30,796	50.84	=	30,502	29,721	35,347	30,448	29,215
	家事サービス	円/世帯		5,687	45.05	-	6,632	6,288	8,762	5,642	5,499
	被服及び履物	円/世帯		99,354	54.11	+	96,706	97,499	91,785	99,388	98,810
	和服	円/世帯		2,494	64.14	++	1,856	1,965	1,181	2,396	2,098
	男子用被服	円/世帯		20,354	42.03	-	21,532	21,834	19,660	20,665	21,379
	洋服	円/世帯		11,699	42.98	-	12,678	12,953	10,973	11,956	12,649
	シャツ・セーター類	円/世帯		6,025	45.60	-	6,206	6,311	5,553	6,104	6,233
	下着類	円/世帯		2,631	49.52	=	2,648	2,570	3,133	2,604	2,497
	婦人用被服	円/世帯		41,909	56.50	+	39,677	40,039	37,437	41,845	41,371
	洋服	円/世帯		22,844	51.34	=	22,466	22,755	20,676	22,966	23,306
	シャツ・セーター類	円/世帯		11,303	61.04	++	10,530	10,609	10,041	11,207	10,887
	下着類	円/世帯		7,761	70.47	++	6,681	6,674	6,720	7,671	7,178
	子供用被服	円/世帯		7,697	56.66	+	7,067	7,034	7,267	7,610	7,284
	洋服	円/世帯		5,198	54.67	+	4,897	4,898	4,894	5,159	5,016
	シャツ・セーター類	円/世帯		1,502	60.22	++	1,300	1,285	1,390	1,474	1,365
	下着類	円/世帯		997	58.87	++	870	852	983	977	904
	生地・糸類	円/世帯		1,188	50.75	=	1,173	1,112	1,557	1,165	1,109
	他の被服	円/世帯		7,954	53.00	+	7,823	7,777	8,108	7,923	7,795
	履物類	円/世帯		13,367	55.57	+	12,852	12,999	11,940	13,384	13,285
	男子靴	円/世帯		2,674	43.61	-	2,933	3,034	2,308	2,756	2,966
	婦人靴	円/世帯		4,448	54.31	+	4,189	4,305	3,472	4,440	4,436
	運動靴	円/世帯		2,847	51.16	=	2,807	2,819	2,734	2,886	2,944
	被服関連サービス	円/世帯		4,576	48.05	=	4,637	4,684	4,348	4,554	4,535
	洗濯代	円/世帯		3,491	47.32	-	3,552	3,605	3,221	3,488	3,507
	被服賃借料	円/世帯		505	47.34	-	531	514	634	495	474
	(参考)身の回り用品	円/世帯		17,757	49.63	=	17,850	18,361	14,681	18,039	18,689
	かばん類	円/世帯		6,820	49.20	=	6,911	7,147	5,450	6,895	7,149
	貴金属	円/世帯		3,270	41.90	-	4,004	4,151	3,090	3,467	4,014

Copyright©Nippon Statistics Center co.,Ltd. All rights reserved.

区分	指標名（※：主要分野評価に用いた指標）	単位	年次	当該市区町村の都道府県内水準			都道府県内の平均値			圏域情報	
				指標の値	偏差値	水準判定	都道府県全体	市区部	郡部	周囲5km圏	周囲10km圏
1世帯当り金額 ❸	腕時計	円/世帯		1,901	73.23	++	1,196	1,205	1,138	1,829	1,543
	保健医療関連	円/世帯		136,887	50.06	=	136,827	136,390	139,538	135,746	133,103
	医薬品	円/世帯		25,224	49.57	=	25,331	24,906	27,968	24,932	24,151
	健康保持用摂取品	円/世帯		13,092	46.97	-	13,451	13,606	12,487	12,979	12,877
	保健医療用品・器具	円/世帯		25,867	54.87	+	25,060	24,766	26,883	25,688	24,914
	眼鏡	円/世帯		4,521	46.73	-	4,657	4,586	5,094	4,488	4,399
	コンタクトレンズ	円/世帯		3,199	49.26	=	3,243	3,362	2,508	3,279	3,452
	保健医療サービス	円/世帯		72,648	49.48	=	72,976	73,128	72,034	72,079	71,094
	医科診療代	円/世帯		33,618	48.45	=	34,119	33,753	36,389	33,294	32,507
	歯科診療代	円/世帯		17,081	53.68	+	16,155	16,727	12,614	16,898	16,719
	整骨(接骨)・鍼灸院治療代	円/世帯		2,456	41.21	--	2,800	2,826	2,638	2,490	2,669
	マッサージ料金等(診療外)	円/世帯		2,990	41.86	-	3,693	3,798	3,040	3,117	3,612
	交通・通信費	円/世帯		371,330	53.70	+	355,171	345,086	417,702	367,441	348,991
	交通費	円/世帯		47,513	47.32	-	50,742	53,423	34,120	49,023	53,592
	鉄道・バス運賃・定期代	円/世帯		35,325	48.88	=	36,493	38,898	21,584	36,453	39,788
	タクシー代	円/世帯		3,094	45.73	-	3,682	4,023	1,571	3,219	3,770
	自動車等関係費	円/世帯		191,205	53.88	+	175,730	166,601	232,327	187,254	170,444
	自動車等購入	円/世帯		51,352	59.50	++	41,310	38,817	56,771	49,420	42,578
	自転車購入	円/世帯		3,638	45.02	-	3,988	4,111	3,224	3,701	3,946
	自動車等維持	円/世帯		135,731	51.69	=	130,554	123,936	171,583	133,744	123,897
	ガソリン	円/世帯		36,442	51.17	=	34,977	32,278	51,716	35,772	32,187
	自動車等部品	円/世帯		10,268	50.00	=	10,268	9,556	14,681	10,146	9,405
	自動車等関連用品	円/世帯		7,800	52.02	=	7,472	7,071	9,955	7,661	7,085
	自動車整備費	円/世帯		18,328	52.04	=	17,409	16,178	25,044	17,991	16,453
	駐車場借料	円/世帯		23,018	53.08	+	21,169	22,667	11,882	23,128	23,682
	通信費	円/世帯		132,229	53.42	+	128,659	126,392	142,714	131,234	126,734
	固定電話通信料	円/世帯		16,588	48.90	=	16,865	16,392	19,802	16,244	15,523
	移動電話通信料	円/世帯		102,797	53.90	+	99,270	97,294	111,522	102,102	98,330
	移動電話	円/世帯		4,441	53.86	+	4,169	4,364	2,960	4,500	4,576
	運送料	円/世帯		3,583	48.40	=	3,637	3,541	4,236	3,571	3,524
	教育費	円/世帯		94,911	56.34	+	84,863	87,042	71,353	92,338	86,855
	授業料等	円/世帯		66,649	55.88	+	60,162	61,817	49,902	64,885	61,171
	教科書・学習参考教材	円/世帯		1,627	59.99	++	1,383	1,371	1,453	1,572	1,418
	補習教育	円/世帯		26,725	57.05	+	23,296	23,831	19,976	25,962	24,329
	幼児・小学校補習教育	円/世帯		8,398	52.76	+	7,758	8,181	5,139	8,284	8,218
	中学校補習教育	円/世帯		12,458	61.59	++	10,254	10,192	10,637	11,996	10,717
	高校補習教育・予備校	円/世帯		5,901	54.56	+	5,283	5,456	4,208	5,723	5,437
	(参考)国内遊学仕送り金	円/世帯		24,197	50.99	=	23,191	21,551	33,360	23,491	20,688
	教養娯楽	円/世帯		279,264	53.72	+	274,497	277,397	256,512	279,506	278,386
	教養娯楽用耐久財	円/世帯		23,302	60.62	++	21,168	21,442	19,469	23,363	22,903
	ﾊﾟｰｿﾅﾙｺﾝﾋﾟｭｰﾀ	円/世帯		9,599	51.63	=	9,300	9,606	7,401	9,846	10,257
	教養娯楽用品	円/世帯		67,490	50.84	=	67,217	66,845	69,521	67,401	66,447
	文房具	円/世帯		5,452	63.36	++	4,956	4,996	4,707	5,405	5,191
	運動用具類	円/世帯		12,734	58.13	+	12,023	11,969	12,356	12,694	12,336
	ゴルフ用具	円/世帯		915	58.45	++	820	839	705	899	858
	玩具	円/世帯		8,092	59.50	++	6,946	7,135	5,769	8,194	8,037
	ﾃﾚﾋﾞｹﾞｰﾑ機・ｹﾞｰﾑｿﾌﾄ等	円/世帯		3,893	57.08	+	3,283	3,451	2,239	3,948	3,931

Copyright©Nippon Statistics Center co.,Ltd. All rights reserved.

区分	指標名（※：主要分野評価に用いた指標）	単位	年次	当該市区町村の都道府県内水準			都道府県内の平均値			圏域情報	
				指標の値	偏差値	水準判定	都道府県全体	市区部	郡部	周囲5km圏	周囲10km圏
1世帯当り金額 ❹	他の玩具	円/世帯		4,218	61.56	++	3,662	3,679	3,557	4,262	4,109
	園芸用植物・用品、切り花	円/世帯		12,358	46.96	-	13,331	12,543	18,218	12,121	11,546
	ペット関連	円/世帯		17,864	46.62	-	18,358	18,439	17,853	17,770	17,605
	ペットフード	円/世帯		6,240	49.40	=	6,300	6,120	7,420	6,152	5,885
	他の愛玩動物・同用品	円/世帯		4,097	47.29	-	4,209	4,306	3,607	4,128	4,175
	動物病院代	円/世帯		5,127	42.88	-	5,500	5,595	4,908	5,120	5,245
	他の愛玩動物関連ｻｰﾋﾞｽ	円/世帯		2,401	51.71	=	2,348	2,418	1,918	2,370	2,300
	手芸・工芸材料	円/世帯		590	43.71	-	619	615	644	586	584
	書籍・他の印刷物	円/世帯		35,547	52.44	=	34,999	34,910	35,545	35,190	34,294
	教養娯楽サービス	円/世帯		152,850	51.47	=	151,090	154,303	131,165	153,471	154,724
	宿泊料	円/世帯		12,974	46.02	-	13,595	13,861	11,948	13,171	13,704
	パック旅行費	円/世帯		20,293	42.53	-	22,047	22,701	17,992	20,398	20,990
	月謝類	円/世帯		26,498	57.51	+	24,129	24,668	20,789	26,164	25,300
	語学月謝	円/世帯		2,865	57.54	+	2,500	2,504	2,470	2,811	2,680
	音楽月謝	円/世帯		3,721	58.04	+	3,375	3,470	2,788	3,661	3,484
	スポーツ月謝	円/世帯		9,095	60.50	++	7,595	7,929	5,527	8,941	8,470
	入場・観覧・ゲーム代	円/世帯		24,355	48.45	=	25,111	26,374	17,283	24,990	26,628
	文化施設、映画・演劇等入場料	円/世帯		5,332	46.94	-	5,765	6,080	3,811	5,525	6,088
	スポーツ観覧料	円/世帯		273	41.69	-	407	445	175	300	397
	運動関連	円/世帯		12,550	46.88	-	13,046	13,468	10,430	12,680	13,149
	ゴルフプレー料金	円/世帯		6,244	39.20	--	6,867	6,815	7,195	6,265	6,436
	スポーツクラブ使用料	円/世帯		4,849	52.69	+	4,518	4,902	2,136	4,907	5,058
	遊園地入場・乗物代	円/世帯		1,873	66.81	++	1,360	1,426	949	1,843	1,680
	ﾊﾟﾁﾝｺ・麻雀･ｶﾗｵｹ等	円/世帯		4,407	49.43	=	4,510	4,923	1,943	4,703	5,324
	インターネット接続料	円/世帯		27,707	60.15	++	26,153	26,524	23,853	27,727	27,308
	その他の消費	円/世帯		475,535	54.44	+	457,669	452,976	486,763	469,439	449,424
	諸雑費	円/世帯		255,463	58.26	+	245,538	245,584	245,256	253,478	246,482
	理美容サービス	円/世帯		32,431	51.90	=	32,092	32,386	30,269	32,503	32,581
	理美容用品	円/世帯		48,009	56.08	+	46,816	46,957	45,938	47,860	47,094
	理美容用電気器具	円/世帯		1,649	45.00	-	1,733	1,771	1,501	1,689	1,765
	石けん類・化粧品	円/世帯		42,885	56.99	+	41,640	41,772	40,821	42,705	41,917
	浴用・洗顔石けん	円/世帯		5,327	58.39	+	5,048	5,010	5,279	5,296	5,115
	化粧品	円/世帯		29,217	54.37	+	28,647	28,915	26,986	29,141	28,857
	たばこ	円/世帯		13,451	43.32	-	14,114	14,177	13,727	13,639	14,073
	婚礼関係費	円/世帯		1,615	58.22	+	1,115	1,148	913	1,556	1,446
	葬儀関係費	円/世帯		8,188	57.60	+	7,069	6,988	7,569	7,869	7,021
	保育費用	円/世帯		5,863	55.98	+	5,202	5,369	4,162	5,863	5,746
	介護サービス	円/世帯		6,739	48.72	=	6,947	6,672	8,657	6,586	6,157

Copyright©Nippon Statistics Center co.,Ltd. All rights reserved.

分野	指標名（※：主要分野評価に用いた指標）	単位	年次	当該市区町村の都道府県内水準			都道府県内の平均値			圏域情報	
				指標の値	偏差値	水準判定	都道府県全体	市区部	郡部	周囲5km圏	周囲10km圏
規模	民営事業所数※	所		13,044	63.73	++	5,458	6,257	503	26,624	116,281
業種構成（事業所数）❶	農林漁業	所		11	67.38	++	4	4	2	19	71
	鉱業・採石業・砂利採取業	所		0	46.03	-	0	0	0	0	3
	建設業	所		812	68.06	++	348	396	52	1,809	7,224
	製造業	所		1,252	58.18	+	593	679	59	2,173	8,682
	電気・ガス・熱供給・水道業	所		7	60.16	++	3	4	1	17	74
	情報通信業	所		103	50.87	=	81	94	2	336	2,620
	運輸業・郵便業	所		285	59.67	++	146	167	15	557	2,477
	道路旅客運送業	所		154	80.32	++	32	37	2	227	616
	道路貨物運送業	所		110	54.39	+	75	86	9	260	1,346
	卸売・小売業	所		2,800	59.13	++	1,383	1,589	111	6,443	29,295
	卸売業計	所		673	51.99	=	500	578	21	2,103	11,040
	小売業計	所		2,125	66.11	++	881	1,009	90	4,335	18,239
	織物・衣服・身の回り品小売	所		318	57.33	+	153	177	7	655	3,406
	飲食料品小売	所		704	72.28	++	258	294	33	1,391	5,427
	金融・保険業	所		179	57.16	+	76	87	5	346	1,676
	金融業計	所		103	60.78	++	36	42	3	193	838
	保険業	所		76	54.43	+	39	45	2	150	837
	不動産業・物品賃貸業	所		1,309	69.73	++	466	536	37	2,531	10,356
	不動産業計	所		1,244	70.15	++	439	505	34	2,384	9,719
	物品賃貸業	所		65	63.14	++	26	30	2	146	621
	学術研究・専門・技術サービス業	所		397	52.37	=	251	290	12	987	6,734
	学術・開発研究機関	所		18	68.08	++	5	5	1	40	141
	専門サービス業	所		228	51.70	=	153	177	5	530	4,181
	広告業	所		6	48.55	=	12	14	0	27	393
	技術サービス業	所		144	54.72	+	82	94	6	388	2,013
	宿泊業・飲食サービス業	所		1,677	60.88	++	736	847	49	3,510	17,413
	宿泊業	所		29	55.64	+	16	18	3	80	387
	飲食店	所		1,498	60.31	++	663	764	39	3,115	15,786
	持ち帰り・配達飲食ｻｰﾋﾞｽ業	所		148	71.41	++	56	64	6	313	1,226
	生活関連サービス業・娯楽業	所		1,226	73.45	++	408	467	39	2,330	8,814
	洗濯・理容・美容・浴場業	所		927	76.38	++	295	338	28	1,739	6,279
	他の生活関連サービス業	所		177	65.97	++	62	71	6	320	1,362
	娯楽業	所		121	63.30	++	51	58	5	271	1,168
	教育・学習支援業	所		622	82.45	++	160	183	22	1,082	3,580
	学校教育	所		66	75.27	++	19	22	2	114	437
	他の教育・学習支援業	所		556	82.79	++	141	161	20	968	3,141
	医療・福祉	所		1,639	80.89	++	477	546	52	2,987	10,221
	医療業	所		1,036	80.33	++	304	349	29	1,897	6,676
	保健衛生	所		9	62.32	++	2	3	0	15	72
	社会保険・社会福祉・介護事業	所		588	80.24	++	170	194	23	1,068	3,462
	複合サービス事業	所		51	72.36	++	19	22	4	98	352
	郵便局	所		44	76.69	++	15	17	3	85	309
	協同組合	所		7	56.87	+	4	4	1	13	41
	サービス業	所		674	60.24	++	305	348	42	1,396	6,682
	政治・経済・文化団体	所		68	54.70	+	37	42	3	151	798

Copyright©Nippon Statistics Center co.,Ltd. All rights reserved.

分野	指標名（※：主要分野評価に用いた指標）	単位	年次	当該市区町村の都道府県内水準			都道府県内の平均値			圏域情報	
				指標の値	偏差値	水準判定	都道府県全体	市区部	郡部	周囲5km圏	周囲10km圏
業種（所数）❷	宗教	所		142	61.43	++	74	83	20	294	1,201
	廃棄物処理業	所		25	63.58	++	12	13	3	53	219
	自動車整備業	所		105	71.43	++	37	42	8	162	577
	機械等修理業	所		70	64.29	++	29	33	2	175	707
	職業紹介・労働者派遣業	所		24	50.69	=	20	23	1	71	646
	第１次産業 計	所		11	67.38	++	4	4	2	19	71
	第２次産業 計	所		2,064	61.14	++	941	1,075	112	3,982	15,909
	第３次産業 計	所		10,969	63.26	++	4,512	5,177	389	22,623	100,301
業種構成（構成比）❶	農林漁業	%		0.08	47.86	=	0.15	0.09	0.50	0.07	0.06
	鉱業・採石業・砂利採取業	%		0.00	47.66	=	0.01	0.00	0.06	0.00	0.00
	建設業	%		6.23	44.06	-	7.70	7.19	10.91	6.79	6.21
	製造業	%		9.60	47.14	-	11.42	11.23	12.58	8.16	7.47
	電気・ガス・熱供給・水道業	%		0.05	46.88	-	0.08	0.06	0.15	0.06	0.06
	情報通信業	%		0.79	50.03	=	0.79	0.86	0.35	1.26	2.25
	運輸業・郵便業	%		2.18	45.87	-	3.11	3.04	3.55	2.09	2.13
	道路旅客運送業	%		1.18	57.51	+	0.63	0.67	0.41	0.85	0.53
	道路貨物運送業	%		0.84	43.32	-	1.65	1.57	2.15	0.98	1.16
	卸売・小売業	%		21.47	42.19	-	24.24	24.61	21.92	24.20	25.19
	卸売業計	%		5.16	45.44	-	7.11	7.56	4.35	7.90	9.49
	小売業計	%		16.29	47.33	-	17.09	17.02	17.54	16.28	15.69
	織物・衣服・身の回り品小売	%		2.44	50.37	=	2.40	2.59	1.17	2.46	2.93
	飲食料品小売	%		5.40	50.76	=	5.31	5.11	6.55	5.22	4.67
	金融・保険業	%		1.37	55.77	+	1.09	1.12	0.85	1.30	1.44
	金融業計	%		0.79	57.58	+	0.56	0.56	0.55	0.72	0.72
	保険業	%		0.58	51.82	=	0.53	0.56	0.30	0.56	0.72
	不動産業・物品賃貸業	%		10.04	55.57	+	8.62	8.92	6.72	9.51	8.91
	不動産業計	%		9.54	55.50	+	8.12	8.43	6.19	8.95	8.36
	物品賃貸業	%		0.50	50.82	=	0.48	0.47	0.53	0.55	0.53
	学術研究・専門・技術サービス業	%		3.04	49.64	=	3.12	3.28	2.15	3.71	5.79
	学術・開発研究機関	%		0.14	54.84	+	0.08	0.07	0.12	0.15	0.12
	専門サービス業	%		1.75	50.67	=	1.64	1.78	0.77	1.99	3.60
	広告業	%		0.05	47.06	-	0.10	0.12	0.00	0.10	0.34
	技術サービス業	%		1.10	46.71	-	1.29	1.30	1.26	1.46	1.73
	宿泊業・飲食サービス業	%		12.86	51.23	=	12.48	12.99	9.34	13.18	14.97
	宿泊業	%		0.22	46.81	-	0.34	0.27	0.80	0.30	0.33
	飲食店	%		11.48	51.56	=	11.00	11.59	7.36	11.70	13.58
	持ち帰り・配達飲食ｻｰﾋﾞｽ業	%		1.13	50.11	=	1.13	1.12	1.18	1.18	1.05
	生活関連サービス業・娯楽業	%		9.40	57.93	+	7.88	7.98	7.24	8.75	7.58
	洗濯・理容・美容・浴場業	%		7.11	58.08	+	5.80	5.91	5.14	6.53	5.40
	他の生活関連サービス業	%		1.36	57.29	+	1.12	1.12	1.08	1.20	1.17
	娯楽業	%		0.93	49.38	=	0.96	0.95	1.02	1.02	1.00
	教育・学習支援業	%		4.77	60.84	++	3.28	3.22	3.68	4.06	3.08
	学校教育	%		0.51	56.42	+	0.36	0.37	0.30	0.43	0.38
	他の教育・学習支援業	%		4.26	60.62	++	2.92	2.84	3.38	3.64	2.70
	医療・福祉	%		12.57	61.81	++	9.59	9.60	9.55	11.22	8.79
	医療業	%		7.94	61.67	++	5.99	6.09	5.33	7.13	5.74

Copyright©Nippon Statistics Center co.,Ltd. All rights reserved.

分野	指標名（※：主要分野評価に用いた指標）	単位	年次	当該市区町村の都道府県内水準			都道府県内の平均値			圏域情報	
				指標の値	偏差値	水準判定	都道府県全体	市区部	郡部	周囲5km圏	周囲10km圏
業種構成（構成比）❷	保健衛生	%		0.07	59.22	++	0.03	0.04	0.03	0.06	0.06
	社会保険・社会福祉・介護事業	%		4.51	58.42	++	3.56	3.46	4.16	4.01	2.98
	複合サービス事業	%		0.39	47.39	-	0.49	0.40	1.10	0.37	0.30
	郵便局	%		0.34	48.66	=	0.38	0.32	0.79	0.32	0.27
	協同組合	%		0.05	44.87	-	0.11	0.08	0.31	0.05	0.04
	サービス業	%		5.17	46.38	-	5.96	5.41	9.34	5.24	5.75
	政治・経済・文化団体	%		0.52	47.50	=	0.60	0.59	0.61	0.57	0.69
	宗教	%		1.09	45.21	-	1.96	1.51	4.74	1.10	1.03
	廃棄物処理業	%		0.19	44.89	-	0.32	0.26	0.67	0.20	0.19
	自動車整備業	%		0.80	47.60	=	0.93	0.83	1.59	0.61	0.50
	機械等修理業	%		0.54	51.43	=	0.51	0.53	0.39	0.66	0.61
	職業紹介・労働者派遣業	%		0.18	48.47	=	0.22	0.22	0.17	0.27	0.56
	第１次産業 計	%		0.08	47.86	=	0.15	0.09	0.50	0.07	0.06
	第２次産業 計	%		15.82	45.38	-	19.14	18.42	23.54	14.96	13.68
	第３次産業 計	%		84.09	54.65	+	80.72	81.49	75.95	84.97	86.26
従業者規模構成	１～４人民営事業所数	所		7,619	66.17	++	3,059	3,502	311	14,797	62,330
	５～９人民営事業所数	所		2,479	61.45	++	1,094	1,256	91	5,374	24,332
	１０～１９人民営事業所数	所		1,605	62.59	++	665	764	52	3,391	15,034
	２０～２９人民営事業所数	所		533	59.84	++	251	288	18	1,201	5,536
	３０人以上民営事業所数	所		753	58.20	+	361	414	30	1,726	8,350
	１～４人民営事業所比率	%		58.41	50.41	=	58.20	57.70	61.28	55.58	53.60
	５～９人民営事業所比率	%		19.00	48.53	=	19.25	19.46	17.95	20.18	20.93
	１０～１９人民営事業所比率	%		12.30	53.79	+	11.66	11.81	10.69	12.74	12.93
	２０～２９人民営事業所比率	%		4.09	47.64	=	4.31	4.42	3.60	4.51	4.76
	３０人以上民営事業所比率	%		5.77	47.72	=	6.13	6.13	6.13	6.48	7.18
集中	人口当り小売年間販売額※	千円／人		797	47.77	=	1,166	1,221	820	813	1,244
	人口当り卸売年間販売額※	千円／人		1,901	48.06	=	5,671	6,542	274	3,257	7,409
	人口当り製造品出荷額※	千円／人		743	45.18	-	2,040	2,137	1,438	1,526	2,053
成果	製造品出荷額	百万円		303,425	51.97	=	235,775	270,216	22,243	1,203,713	5,357,792
	小売年間販売額	百万円		321,383	60.03	++	135,155	155,132	11,297	632,986	3,195,172
	卸売年間販売額	百万円		766,182	50.64	=	638,360	740,502	5,078	2,534,917	19,026,227
	着工建築物数	棟		1,344	74.00	++	416	472	68	2,574	8,224
労働生産性	工場従業者当り製造品出荷額	千円／人		29,536	47.94	=	34,959	36,265	26,859	44,670	47,077
	小売従業者当り小売年間販売額	千円／人		21,142	51.29	=	20,405	20,769	18,150	20,122	24,747
	卸売従業者当り卸売年間販売額	千円／人		142,387	63.44	++	86,277	88,915	69,918	134,329	167,205
	建設従業者当り着工建築物数	棟／千人		210	51.11	=	197	190	235	164	105
密集	民営事業所密度※	所／ｋ㎡		35,845	49.06	=	41,281	47,297	3,980	33,774	36,937
富裕	３０人以上民営事業所比率	%		5.77	47.72	=	6.13	6.13	6.13	6.48	7.18
	商業人口	人		292,794	60.03	++	123,132	141,332	10,292	591,635	2,977,622
成長❶	民営事業所数伸び率※	%		-4.31	52.04	=	-4.78	-4.81	-4.62	-4.31	-4.80
	民営従業者数伸び率	%		-2.54	48.87	=	-1.85	-2.28	0.86	-1.75	-1.33
	小売年間販売額伸び率※	%		22.89	49.55	=	25.92	17.42	78.58	5.14	13.72
	卸売年間販売額伸び率	%		-20.64	37.66	--	16.36	15.68	20.53	7.30	25.00
	製造品出荷額伸び率※	%		-3.44	48.05	=	3.56	4.36	-1.40	4.41	9.65
	着工建築物数伸び率※	%		-2.96	48.91	=	-0.59	0.23	-5.71	-0.77	-1.17
	民営事業所増減数	所		-588	39.61	--	-280	-322	-23	-1,200	-5,866

Copyright©Nippon Statistics Center co.,Ltd. All rights reserved.

分野	指標名（※：主要分野評価に用いた指標）	単位	年次	当該市区町村の都道府県内水準			都道府県内の平均値			圏域情報	
				指標の値	偏差値	水準判定	都道府県全体	市区部	郡部	周囲5km圏	周囲10km圏
成長❷	民営従業者増減数	人		-3,318	41.68	-	-1,315	-1,544	105	-5,182	-19,279
	小売年間販売額増減数	百万円		59,872	57.05	+	18,468	21,364	516	30,973	385,513
	卸売年間販売額増減数	百万円		-199,235	41.84	-	98,058	113,769	651	172,454	3,805,451
	製造品出荷額増減数	百万円		-10,795	49.15	=	-277	-769	2,778	50,862	471,568
	着工建築物増減数	棟		-41	44.73	-	4	5	-1	-20	-97
安定	業種別民営事業所変動指数※	指数		6	45.59	-	7	7	10	6	6
社会環境 都市開発	総面積	k㎡		36.39	53.99	+	26.46	25.85	30.26	78.83	314.81
	産業用建築物着工床面積※	㎡		28,248	47.31	-	45,718	52,424	4,137	126,181	912,999
	都市計画区域面積※	k㎡		36.60	49.83	=	37.08	39.60	29.26	76.08	252.77
施設充足度	人口当り小売売場面積	㎡／千人		587	46.89	-	826	886	450	638	821
	人口当り大型店店舗面積	㎡／千人		463	46.30	-	766	826	389	556	799
	人口当りコンビニエンスストア数	店／万人		2.7	45.74	-	3.8	4.0	2.5	2.9	3.8
	人口当り病院・医院数	所／千人		1.3	51.96	=	1.2	1.3	0.7	1.3	1.4
	人口当り医師数	人／千人		2.2	47.71	=	2.7	3.0	1.0	3.3	3.5
	後期高齢者当り老人福祉施設定員数	人／百人		0.5	46.90	-	0.7	0.7	1.1	0.4	0.4
就業就学	自市区町村内就業者数	人		72,852	75.62	++	21,549	24,634	2,422	143,994	470,076
	自市区町村内就学者数	人		7,006	79.03	++	1,567	1,782	231	13,458	37,461
	自市区町村内就業率	%		42.21	52.96	+	40.14	41.17	33.75	43.01	42.83
	自市区町村内就学率	%		38.74	64.00	++	27.69	28.72	21.32	39.13	36.40
業種構成（伸び率）❶ 事業所数	農林漁業	%		22.22	58.89	++	-5.80	-4.14	-15.93	-9.52	-7.79
	鉱業・採石業・砂利採取業	%		0.00	0.00	--	-24.36	-28.79	0.00	0.00	-66.67
	建設業	%		-2.05	58.33	+	-4.96	-5.43	-2.07	-3.78	-5.01
	製造業	%		-3.25	57.70	+	-7.04	-7.83	-2.11	-5.27	-8.56
	電気・ガス・熱供給・水道業	%		-12.50	45.06	-	8.02	8.83	0.00	-5.56	-2.63
	情報通信業	%		-6.36	51.41	=	-9.48	-10.02	-4.76	-6.67	-2.46
	運輸業・郵便業	%		-6.86	48.86	=	-5.84	-5.66	-6.96	-7.32	-6.70
	卸売・小売業	%		-4.50	51.24	=	-5.03	-4.99	-5.25	-3.66	-4.17
	卸売業	%		-6.66	50.34	=	-6.87	-6.47	-9.33	-5.01	-3.97
	小売業	%		-3.89	51.87	=	-4.89	-4.95	-4.52	-3.09	-4.39
	金融・保険業	%		-2.72	53.26	+	-5.40	-4.69	-10.29	-3.89	-5.47
	不動産業・物品賃貸業	%		-19.74	32.03	--	-8.91	-9.25	-6.79	-16.16	-12.28
	学術研究・専門・技術サービス業	%		-3.17	52.38	=	-4.85	-3.62	-12.50	-2.66	-2.59
	宿泊業・飲食サービス業	%		-4.06	50.11	=	-4.11	-4.77	-0.04	-4.70	-5.82
	宿泊業	%		-17.14	43.79	-	-4.51	-7.18	13.58	-12.09	-8.29
	飲食サービス業	%		-4.95	49.92	=	-4.91	-5.33	-2.27	-5.49	-6.41
	生活関連サービス業・娯楽業	%		-1.13	58.99	++	-5.20	-4.65	-8.63	-2.18	-3.62
	教育・学習支援業	%		4.36	56.31	+	-0.97	0.07	-7.39	1.69	-1.32
	医療・福祉	%		5.00	59.23	++	1.08	1.74	-3.03	4.37	2.82
	複合サービス事業	%		-3.77	50.75	=	-4.42	-3.79	-8.33	-2.00	-3.30
	サービス業	%		-6.52	45.74	-	-4.32	-4.64	-2.38	-5.36	-3.47
従業者数❶	農林漁業	%		-5.26	48.66	=	21.01	30.11	-34.58	-7.30	-10.67
	鉱業・採石業・砂利採取業	%		0.00	0.00	--	1.24	-4.60	33.34	-87.50	-68.52
	建設業	%		-4.51	52.71	+	-6.12	-5.89	-7.53	-5.23	-5.92
	製造業	%		-4.18	52.27	=	-6.50	-7.37	-1.11	-5.36	-6.11
	電気・ガス・熱供給・水道業	%		-49.12	46.86	-	63.23	68.45	11.00	-43.40	-28.61
	情報通信業	%		-9.05	47.94	=	0.85	-0.79	15.44	-14.97	-3.99

Copyright©Nippon Statistics Center co.,Ltd. All rights reserved.

分野		指標名（※：主要分野評価に用いた指標）	単位	年次	当該市区町村の都道府県内水準			都道府県内の平均値			圏域情報	
					指標の値	偏差値	水準判定	都道府県全体	市区部	郡部	周囲5km圏	周囲10km圏
業種構成（伸び率）❷	従業者数❷	運輸業・郵便業	%		0.26	50.95	=	-1.49	-2.63	5.63	-2.90	-0.39
		卸売・小売業	%		-1.76	48.29	=	0.24	-1.33	10.00	-0.97	-0.35
		卸売業	%		25.14	57.02	+	9.22	10.97	-1.65	24.13	18.01
		小売業	%		11.35	48.04	=	21.02	14.53	61.26	12.29	12.24
		金融・保険業	%		0.16	48.49	=	1.79	2.12	-0.46	-4.31	-4.95
		不動産業・物品賃貸業	%		-15.56	46.41	-	-3.85	-6.93	15.29	-6.92	-2.20
		学術研究・専門・技術サービス業	%		-4.57	47.50	=	-0.27	0.46	-4.76	-3.35	-0.39
		宿泊業・飲食サービス業	%		-3.97	49.08	=	-3.01	-3.34	-0.97	-1.35	-2.62
		宿泊業	%		6.54	50.32	=	4.05	3.02	11.04	10.73	11.07
		飲食サービス業	%		-5.08	48.21	=	-2.96	-3.43	-0.05	-2.41	-4.05
		生活関連サービス業・娯楽業	%		0.97	52.87	+	-3.70	-4.05	-1.57	-2.30	-4.63
		教育・学習支援業	%		-0.87	46.16	-	7.76	9.08	-0.37	1.45	-2.60
		医療・福祉	%		6.45	55.40	+	1.30	2.50	-6.16	7.84	5.17
		複合サービス事業	%		-5.73	51.49	=	-8.75	-8.38	-11.06	-6.93	-28.87
		サービス業	%		-15.06	41.29	--	1.00	2.45	-7.97	-5.89	4.91
業種構成（増減数）❶	事業所数	農林漁業	所		2	72.78	++	0	0	0	-2	-6
		鉱業・採石業・砂利採取業	所		0	52.27	=	0	0	0	0	-6
		建設業	所		-17	50.82	=	-18	-21	-1	-71	-381
		製造業	所		-42	50.82	=	-47	-54	-2	-121	-813
		電気・ガス・熱供給・水道業	所		-1	38.06	--	0	0	0	-1	-2
		情報通信業	所		-7	47.71	=	-4	-5	0	-24	-66
		運輸業・郵便業	所		-21	37.46	--	-8	-9	-1	-44	-178
		卸売・小売業	所		-132	43.45	-	-73	-84	-6	-245	-1,276
		卸売業	所		-48	44.96	-	-28	-32	-3	-111	-457
		小売業	所		-86	43.25	-	-47	-54	-4	-138	-837
		金融・保険業	所		-5	47.67	=	-3	-4	-1	-14	-97
		不動産業・物品賃貸業	所		-322	0.41	--	-49	-57	-4	-488	-1,450
		学術研究・専門・技術サービス業	所		-13	47.85	=	-9	-10	-2	-27	-179
		宿泊業・飲食サービス業	所		-71	45.58	-	-43	-50	0	-173	-1,076
		宿泊業	所		-6	33.63	--	-1	-2	0	-11	-35
		飲食サービス業	所		-78	44.60	-	-44	-51	-1	-181	-1,081
		生活関連サービス業・娯楽業	所		-14	52.30	=	-18	-21	-2	-52	-331
		教育・学習支援業	所		26	73.82	++	-1	0	-2	18	-48
		医療・福祉	所		78	85.95	++	8	9	-1	125	280
		複合サービス事業	所		-2	37.75	--	-1	-1	0	-2	-12
		サービス業	所		-47	33.64	--	-14	-16	-1	-79	-240
	従業者数❶	農林漁業	人		-3	48.72	=	0	1	-11	-13	-80
		鉱業・採石業・砂利採取業	人		0	49.61	=	0	0	0	-7	-37
		建設業	人		-302	47.62	=	-206	-236	-18	-866	-4,920
		製造業	人		-625	50.41	=	-681	-791	1	-1,989	-10,484
		電気・ガス・熱供給・水道業	人		-252	38.58	--	-38	-44	2	-332	-1,923
		情報通信業	人		-197	48.64	=	-110	-127	-2	-1,123	-2,710
		運輸業・郵便業	人		21	51.87	=	-95	-131	125	-492	-293
		卸売・小売業	人		-465	45.68	-	-133	-164	57	-634	-1,126
		卸売業	人		1,081	52.35	=	618	718	-1	3,669	17,368
		小売業	人		1,549	60.87	++	711	805	127	3,444	14,083

Copyright©Nippon Statistics Center co.,Ltd. All rights reserved.

分野	指標名（※：主要分野評価に用いた指標）	単位	年次	当該市区町村の都道府県内水準			都道府県内の平均値			圏域情報	
				指標の値	偏差値	水準判定	都道府県全体	市区部	郡部	周囲5km圏	周囲10km圏
業種（増減）❷ 従業者数❷	金融・保険業	人		6	49.50	=	23	28	-4	-295	-1,833
	不動産業・物品賃貸業	人		-864	26.60	--	-88	-100	-10	-774	-1,135
	学術研究・専門・技術サービス業	人		-141	44.74	-	-18	-18	-14	-338	-237
	宿泊業・飲食サービス業	人		-510	41.69	-	-185	-216	9	-377	-4,042
	宿泊業	人		52	52.82	+	14	17	-6	186	1,473
	飲食サービス業	人		-612	41.00	--	-207	-242	15	-632	-5,712
	生活関連サービス業・娯楽業	人		56	54.46	+	-134	-156	0	-299	-2,669
	教育・学習支援業	人		-80	46.43	-	90	103	9	257	-1,397
	医療・福祉	人		1,432	67.79	++	153	182	-27	3,402	7,932
	複合サービス事業	人		-38	51.17	=	-85	-99	-3	-90	-1,770
	サービス業	人		-1,356	38.22	--	193	226	-8	-1,213	7,445

Copyright©Nippon Statistics Center co.,Ltd. All rights reserved.

分野		指標名	単位	年次	民営事業所	業種別（民営） 建設業	製造業	卸売業	小売業	宿泊業・飲食サービス業	サービス業	その他 *1
事業所数	資本金	単独事業所・本所	所		3,948	566	753	778		143	161	1,547
		３億円以下	所		3,762	542	728	738		128	157	1,469
		１億円以下	所		3,753	542	726	734		128	157	1,466
		５千万円以下	所		3,677	539	706	712		128	154	1,438
	従業員	全事業所	所		13,044	812	1,252	2,800		1,677	674	5,829
		１００人以上	所		136	2	16	27		3	12	76
		５０～９９人	所		232	14	26	45		18	13	116
		３０～４９人	所		385	15	39	74		56	23	178
		２０～２９人	所		533	17	61	135		73	25	222
		１０～１９人	所		1,605	102	195	381		185	81	661
		５～９人	所		2,479	198	290	531		259	106	1,095
		１～４人	所		7,619	463	622	1,590		1,076	409	3,459
		２０人以下	所		11,775	764	1,116	603	1,926	1,527	598	5,241
		５人以下	所		8,397	536	727	400	1,350	1,168	445	3,771
構成比・規模	資本金 *2	３億円以下	%		95.29	95.76	96.68	94.86		89.51	97.52	94.96
		１億円以下	%		95.06	95.76	96.41	94.34		89.51	97.52	94.76
		５千万円以下	%		93.14	95.23	93.76	91.52		89.51	95.65	92.95
	従業員 *3	１００人以上	%		1.04	0.25	1.28	0.96		0.18	1.78	1.30
		５０～９９人	%		1.78	1.72	2.08	1.61		1.07	1.93	1.99
		３０～４９人	%		2.95	1.85	3.12	2.64		3.34	3.41	3.05
		２０～２９人	%		4.09	2.09	4.87	4.82		4.35	3.71	3.81
		１０～１９人	%		12.30	12.56	15.58	13.61		11.03	12.02	11.34
		５～９人	%		19.00	24.38	23.16	18.96		15.44	15.73	18.79
		１～４人	%		58.41	57.02	49.68	56.79		64.16	60.68	59.34
		２０人以下	%		90.27	94.09	89.14	89.60	93.81	91.06	88.72	89.91
		５人以下	%		64.37	66.01	58.07	59.44	65.76	69.65	66.02	64.69
構成比・産業	資本金	単独事業所・本所	%		100.00	14.34	19.07	19.71		3.62	4.08	39.18
		３億円以下	%		100.00	14.41	19.35	19.62		3.40	4.17	39.05
		１億円以下	%		100.00	14.44	19.34	19.56		3.41	4.18	39.06
		５千万円以下	%		100.00	14.66	19.20	19.36		3.48	4.19	39.11
	従業員	全事業所	%		100.00	6.23	9.60	21.47		12.86	5.17	44.69
		１００人以上	%		100.00	1.47	11.76	19.85		2.21	8.82	55.88
		５０～９９人	%		100.00	6.03	11.21	19.40		7.76	5.60	50.00
		３０～４９人	%		100.00	3.90	10.13	19.22		14.55	5.97	46.23
		２０～２９人	%		100.00	3.19	11.44	25.33		13.70	4.69	41.65
		１０～１９人	%		100.00	6.36	12.15	23.74		11.53	5.05	41.18
		５～９人	%		100.00	7.99	11.70	21.42		10.45	4.28	44.17
		１～４人	%		100.00	6.08	8.16	20.87		14.12	5.37	45.40
		２０人以下	%		100.00	6.49	9.48	5.12	16.36	12.97	5.08	44.51
		５人以下	%		100.00	6.38	8.66	4.76	16.08	13.91	5.30	44.91

【出典】 総務省統計局「2016年経済センサス 活動調査」
【対象】 民営事業所
【*1】 右記産業の計。農林漁業、鉱業・採石業・砂利採取業、電気・ガス・熱供給・水道業、情報通信業、運輸業・郵便業、金融業・保険業、不動産業・物品賃貸業、学術研究・専門・技術サービス業、生活関連サービス業・娯楽業、教育・学習支援業、医療・福祉、複合サービス事業
【*2】 母数は当該産業の単独事業所および本所の数
【*3】 母数は当該産業の事業所の数

Copyright©Nippon Statistics Center co.,Ltd. All rights reserved.

区分			指標名	単位	年次	当該市区町村の都道府県内水準			都道府県内の平均値			圏域情報	
						指標の値	偏差値	水準判定	都道府県全体	市区部	郡部	周囲5km圏	周囲10km圏
居住人口（規模）❶	男女計	－	住民基本台帳人口	人		408,802	79.65	++	122,233	139,095	17,688	790,859	2,615,437
		5歳区分	０～４歳人口	人		17,369	84.81	++	4,403	5,022	560	32,857	102,811
			５～９歳人口	人		19,126	84.26	++	4,863	5,538	676	35,900	109,162
			１０～１４歳人口	人		19,045	81.45	++	5,170	5,880	767	35,750	109,886
			１５～１９歳人口	人		18,402	78.24	++	5,459	6,202	855	35,282	110,684
			２０～２４歳人口	人		20,071	75.90	++	6,692	7,630	878	40,634	140,720
			２５～２９歳人口	人		19,987	74.93	++	6,872	7,870	682	42,197	158,978
			３０～３４歳人口	人		21,862	79.02	++	6,713	7,677	736	44,207	158,292
			３５～３９歳人口	人		25,120	81.33	++	7,188	8,204	889	49,491	168,934
			４０～４４歳人口	人		27,817	81.61	++	7,853	8,957	1,008	53,833	179,006
			４５～４９歳人口	人		33,515	79.70	++	9,858	11,238	1,301	64,799	213,810
			５０～５４歳人口	人		33,273	79.12	++	9,857	11,232	1,333	63,999	208,782
			５５～５９歳人口	人		26,254	79.78	++	7,734	8,802	1,113	49,985	162,206
			６０～６４歳人口	人		21,630	79.89	++	6,462	7,333	1,062	41,022	134,211
			６５～６９歳人口	人		20,446	77.34	++	6,547	7,409	1,203	39,644	132,066
			７０～７４歳人口	人		27,506	75.76	++	9,000	10,186	1,650	53,577	177,652
			７５～７９歳人口	人		20,922	75.98	++	6,666	7,548	1,195	39,663	129,010
			８０歳以上人口	人		36,457	79.06	++	10,896	12,366	1,779	68,011	219,226
		10歳区分	１０歳未満人口	人		36,495	84.57	++	9,265	10,560	1,236	68,757	211,973
			１０代人口	人		37,447	79.84	++	10,630	12,082	1,621	71,032	220,570
			２０代人口	人		40,058	75.66	++	13,564	15,500	1,559	82,831	299,698
			３０代人口	人		46,982	80.28	++	13,901	15,881	1,625	93,698	327,226
			４０代人口	人		61,332	80.60	++	17,711	20,195	2,309	118,632	392,816
			５０代人口	人		59,527	79.43	++	17,591	20,034	2,446	113,984	370,988
			６０代人口	人		42,076	78.64	++	13,009	14,742	2,265	80,666	266,277
			７０代人口	人		48,428	75.87	++	15,666	17,734	2,845	93,240	306,662
			８０歳以上人口	人		36,457	79.06	++	10,896	12,366	1,779	68,011	219,226
		３区分	０～１４歳人口	人		55,540	83.53	++	14,435	16,440	2,003	104,507	321,859
			１５～６４歳人口	人		247,931	79.51	++	74,688	85,145	9,856	485,449	1,635,623
			６５歳以上人口	人		105,331	77.27	++	33,109	37,510	5,827	200,895	657,954
	男性❶	－	住民基本台帳人口	人		194,262	79.16	++	58,859	66,980	8,511	378,877	1,263,032
		5歳区分	０～４歳人口	人		8,997	85.16	++	2,255	2,573	284	16,927	52,742
			５～９歳人口	人		9,922	84.92	++	2,487	2,831	351	18,498	55,908
			１０～１４歳人口	人		9,828	81.82	++	2,646	3,010	393	18,393	56,412
			１５～１９歳人口	人		9,341	77.96	++	2,789	3,168	443	17,978	56,477
			２０～２４歳人口	人		9,938	75.34	++	3,350	3,816	463	20,384	70,444
			２５～２９歳人口	人		9,645	73.82	++	3,418	3,913	354	20,825	79,481
			３０～３４歳人口	人		10,543	77.63	++	3,354	3,836	365	21,765	78,964
			３５～３９歳人口	人		12,210	80.32	++	3,586	4,095	437	24,325	84,361
			４０～４４歳人口	人		13,563	80.93	++	3,906	4,455	502	26,490	89,264
			４５～４９歳人口	人		16,234	78.77	++	4,894	5,580	641	31,824	106,741
			５０～５４歳人口	人		16,281	78.48	++	4,906	5,591	656	31,589	104,315
			５５～５９歳人口	人		12,791	79.01	++	3,837	4,368	547	24,671	80,764
			６０～６４歳人口	人		10,540	79.42	++	3,185	3,617	504	20,086	66,246
			６５～６９歳人口	人		9,681	77.13	++	3,144	3,561	563	18,660	63,004
			７０～７４歳人口	人		12,584	75.81	++	4,153	4,699	765	24,515	82,096
			７５～７９歳人口	人		8,744	74.47	++	2,918	3,299	556	16,923	55,946
			８０歳以上人口	人		13,420	78.23	++	4,030	4,569	685	25,026	79,862

Copyright©Nippon Statistics Center co.,Ltd. All rights reserved.

区分			指標名	単位	年次	当該市区町村の都道府県内水準			都道府県内の平均値			圏域情報	
						指標の値	偏差値	水準判定	都道府県全体	市区部	郡部	周囲5km圏	周囲10km圏
居住人口（規模）❷	男性❷	10歳区分	１０歳未満人口	人		18,919	85.10	++	4,742	5,404	635	35,425	108,650
			１０代人口	人		19,169	79.89	++	5,436	6,178	836	36,371	112,889
			２０代人口	人		19,583	74.86	++	6,769	7,729	817	41,209	149,925
			３０代人口	人		22,753	79.08	++	6,940	7,930	802	46,090	163,325
			４０代人口	人		29,797	79.79	++	8,800	10,035	1,143	58,314	196,005
			５０代人口	人		29,072	78.73	++	8,743	9,959	1,203	56,260	185,079
			６０代人口	人		20,221	78.33	++	6,330	7,178	1,068	38,746	129,250
			７０代人口	人		21,328	75.28	++	7,071	7,998	1,321	41,438	138,042
			８０歳以上人口	人		13,420	78.23	++	4,030	4,569	685	25,026	79,862
		３区分	０～１４歳人口	人		28,747	84.01	++	7,388	8,414	1,028	53,818	165,062
			１５～６４歳人口	人		121,086	78.69	++	37,225	42,437	4,912	239,937	817,057
			６５歳以上人口	人		44,429	76.59	++	14,245	16,128	2,570	85,124	280,908
	女性	－	住民基本台帳人口	人		214,540	80.07	++	63,374	72,115	9,177	411,983	1,352,404
		5歳区分	０～４歳人口	人		8,372	84.43	++	2,148	2,450	276	15,929	50,067
			５～９歳人口	人		9,204	83.55	++	2,376	2,706	325	17,401	53,255
			１０～１４歳人口	人		9,217	81.04	++	2,524	2,871	374	17,354	53,474
			１５～１９歳人口	人		9,061	78.54	++	2,670	3,034	411	17,300	54,207
			２０～２４歳人口	人		10,133	76.42	++	3,342	3,814	414	20,250	70,275
			２５～２９歳人口	人		10,342	75.95	++	3,453	3,957	328	21,375	79,495
			３０～３４歳人口	人		11,319	80.32	++	3,359	3,841	370	22,441	79,330
			３５～３９歳人口	人		12,910	82.25	++	3,602	4,110	452	25,169	84,573
			４０～４４歳人口	人		14,254	82.21	++	3,947	4,502	506	27,345	89,740
			４５～４９歳人口	人		17,281	80.55	++	4,964	5,658	660	32,976	107,069
			５０～５４歳人口	人		16,992	79.71	++	4,951	5,641	678	32,411	104,462
			５５～５９歳人口	人		13,463	80.48	++	3,897	4,435	566	25,317	81,442
			６０～６４歳人口	人		11,090	80.24	++	3,277	3,715	558	20,937	67,965
			６５～６９歳人口	人		10,765	77.35	++	3,403	3,849	639	20,985	69,060
			７０～７４歳人口	人		14,922	75.54	++	4,848	5,487	884	29,064	95,557
			７５～７９歳人口	人		12,178	77.03	++	3,748	4,249	640	22,742	73,063
			８０歳以上人口	人		23,037	79.47	++	6,866	7,797	1,094	42,986	139,362
		10歳区分	１０歳未満人口	人		17,576	84.01	++	4,523	5,156	601	33,330	103,322
			１０代人口	人		18,278	79.79	++	5,194	5,905	785	34,654	107,681
			２０代人口	人		20,475	76.42	++	6,795	7,771	742	41,625	149,770
			３０代人口	人		24,229	81.39	++	6,961	7,951	822	47,610	163,903
			４０代人口	人		31,535	81.35	++	8,911	10,160	1,166	60,321	196,809
			５０代人口	人		30,455	80.06	++	8,849	10,076	1,244	57,728	185,904
			６０代人口	人		21,855	78.79	++	6,680	7,564	1,197	41,922	137,025
			７０代人口	人		27,100	76.22	++	8,595	9,736	1,524	51,806	168,620
			８０歳以上人口	人		23,037	79.47	++	6,866	7,797	1,094	42,986	139,362
		３区分	０～１４歳人口	人		26,793	83.03	++	7,047	8,026	975	50,684	156,796
			１５～６４歳人口	人		126,845	80.29	++	37,462	42,707	4,943	245,521	818,558
			６５歳以上人口	人		60,902	77.69	++	18,864	21,381	3,257	115,777	377,042
居住人口（構成比）❶	男女計❶	－	住民基本台帳人口	人		408,802	79.65	++	122,233	139,095	17,688	790,859	2,615,437
		5歳区分❶	０～４歳人口比率	%		4.25	61.82	++	3.45	3.55	2.84	4.15	3.93
			５～９歳人口比率	%		4.68	62.43	++	3.86	3.92	3.49	4.54	4.17
			１０～１４歳人口比率	%		4.66	57.17	+	4.15	4.16	4.09	4.52	4.20
			１５～１９歳人口比率	%		4.50	50.37	=	4.47	4.42	4.77	4.46	4.23
			２０～２４歳人口比率	%		4.91	43.50	-	5.48	5.56	5.03	5.14	5.38

Copyright©Nippon Statistics Center co.,Ltd. All rights reserved.

区分			指標名	単位	年次	当該市区町村の都道府県内水準			都道府県内の平均値			圏域情報	
						指標の値	偏差値	水準判定	都道府県全体	市区部	郡部	周囲5km圏	周囲10km圏
居住人口（構成比）❷	男女計❷	5歳区分❷	２５～２９歳人口比率	%		4.89	46.62	-	5.52	5.80	3.81	5.34	6.08
			３０～３４歳人口比率	%		5.35	49.89	=	5.37	5.60	3.93	5.59	6.05
			３５～３９歳人口比率	%		6.14	53.15	+	5.74	5.92	4.64	6.26	6.46
			４０～４４歳人口比率	%		6.80	55.67	+	6.28	6.43	5.37	6.81	6.84
			４５～４９歳人口比率	%		8.20	54.33	+	7.93	8.04	7.24	8.19	8.17
			５０～５４歳人口比率	%		8.14	53.74	+	7.93	8.00	7.50	8.09	7.98
			５５～５９歳人口比率	%		6.42	52.22	=	6.30	6.29	6.38	6.32	6.20
			６０～６４歳人口比率	%		5.29	48.23	=	5.41	5.29	6.20	5.19	5.13
			６５～６９歳人口比率	%		5.00	44.42	-	5.61	5.38	7.04	5.01	5.05
			７０～７４歳人口比率	%		6.73	44.30	-	7.68	7.36	9.71	6.77	6.79
			７５～７９歳人口比率	%		5.12	45.98	-	5.65	5.42	7.10	5.02	4.93
			８０歳以上人口比率	%		8.92	48.70	=	9.15	8.87	10.82	8.60	8.38
		10歳区分	１０歳未満人口比率	%		8.93	62.70	++	7.31	7.47	6.33	8.69	8.10
			１０代人口比率	%		9.16	53.61	+	8.62	8.58	8.87	8.98	8.43
			２０代人口比率	%		9.80	45.28	-	11.00	11.35	8.84	10.47	11.46
			３０代人口比率	%		11.49	51.36	=	11.11	11.52	8.57	11.85	12.51
			４０代人口比率	%		15.00	55.64	+	14.21	14.46	12.61	15.00	15.02
			５０代人口比率	%		14.56	53.41	+	14.24	14.30	13.87	14.41	14.18
			６０代人口比率	%		10.29	45.83	-	11.03	10.67	13.23	10.20	10.18
			７０代人口比率	%		11.85	44.99	-	13.33	12.77	16.81	11.79	11.73
			８０歳以上人口比率	%		8.92	48.70	=	9.15	8.87	10.82	8.60	8.38
		３区分	０～１４歳人口比率	%		13.59	61.58	++	11.46	11.63	10.42	13.21	12.31
			１５～６４歳人口比率	%		60.65	50.42	=	60.44	61.34	54.86	61.38	62.54
			６５歳以上人口比率	%		25.77	45.86	-	28.09	27.03	34.67	25.40	25.16
	男性❶	ー	住民基本台帳人口	人		194,262	79.16	++	58,859	66,980	8,511	378,877	1,263,032
		5歳区分	０～４歳人口比率	%		2.20	62.55	++	1.76	1.82	1.42	2.14	2.02
			５～９歳人口比率	%		2.43	63.09	++	1.97	2.00	1.80	2.34	2.14
			１０～１４歳人口比率	%		2.40	57.54	+	2.13	2.13	2.11	2.33	2.16
			１５～１９歳人口比率	%		2.28	49.78	=	2.29	2.26	2.49	2.27	2.16
			２０～２４歳人口比率	%		2.43	42.38	-	2.76	2.77	2.66	2.58	2.69
			２５～２９歳人口比率	%		2.36	45.49	-	2.76	2.88	1.99	2.63	3.04
			３０～３４歳人口比率	%		2.58	48.62	=	2.68	2.80	1.98	2.75	3.02
			３５～３９歳人口比率	%		2.99	52.05	=	2.86	2.96	2.30	3.08	3.23
			４０～４４歳人口比率	%		3.32	54.25	+	3.13	3.20	2.70	3.35	3.41
			４５～４９歳人口比率	%		3.97	50.98	=	3.94	4.00	3.59	4.02	4.08
			５０～５４歳人口比率	%		3.98	50.88	=	3.95	3.99	3.72	3.99	3.99
			５５～５９歳人口比率	%		3.13	50.10	=	3.13	3.12	3.16	3.12	3.09
			６０～６４歳人口比率	%		2.58	47.72	=	2.66	2.61	2.97	2.54	2.53
			６５～６９歳人口比率	%		2.37	44.35	-	2.71	2.60	3.35	2.36	2.41
			７０～７４歳人口比率	%		3.08	44.37	-	3.57	3.42	4.51	3.10	3.14
			７５～７９歳人口比率	%		2.14	44.68	-	2.51	2.38	3.30	2.14	2.14
			８０歳以上人口比率	%		3.28	48.58	=	3.39	3.27	4.12	3.16	3.05
		10歳区分❶	１０歳未満人口比率	%		4.63	63.53	++	3.74	3.82	3.22	4.48	4.15
			１０代人口比率	%		4.69	53.56	+	4.42	4.39	4.61	4.60	4.32
			２０代人口比率	%		4.79	43.83	-	5.51	5.65	4.65	5.21	5.73
			３０代人口比率	%		5.57	50.18	=	5.55	5.75	4.27	5.83	6.24
			４０代人口比率	%		7.29	53.24	+	7.07	7.20	6.29	7.37	7.49
			５０代人口比率	%		7.11	50.53	=	7.08	7.12	6.87	7.11	7.08

Copyright©Nippon Statistics Center co.,Ltd. All rights reserved.

区分			指標名	単位	年次	当該市区町村の都道府県内水準			都道府県内の平均値			圏域情報	
						指標の値	偏差値	水準判定	都道府県全体	市区部	郡部	周囲5km圏	周囲10km圏
居住人口（構成比）❸	男性❷	10区❷	６０代人口比率	%		4.95	45.55	-	5.37	5.22	6.33	4.90	4.94
			７０代人口比率	%		5.22	44.41	-	6.08	5.80	7.82	5.24	5.28
			８０歳以上人口比率	%		3.28	48.58	=	3.39	3.27	4.12	3.16	3.05
		3区分	０～１４歳人口比率	%		7.03	62.36	++	5.86	5.95	5.33	6.81	6.31
			１５～６４歳人口比率	%		29.62	47.81	=	30.17	30.59	27.56	30.34	31.24
			６５歳以上人口比率	%		10.87	45.37	-	12.17	11.67	15.29	10.76	10.74
	女性	ー	住民基本台帳人口	人		214,540	80.07	++	63,374	72,115	9,177	411,983	1,352,404
		5歳区分	０～４歳人口比率	%		2.05	60.92	++	1.69	1.73	1.41	2.01	1.91
			５～９歳人口比率	%		2.25	61.47	++	1.88	1.91	1.70	2.20	2.04
			１０～１４歳人口比率	%		2.25	56.44	+	2.02	2.03	1.98	2.19	2.04
			１５～１９歳人口比率	%		2.22	51.01	=	2.18	2.16	2.28	2.19	2.07
			２０～２４歳人口比率	%		2.48	44.93	-	2.72	2.78	2.37	2.56	2.69
			２５～２９歳人口比率	%		2.53	47.65	=	2.76	2.92	1.82	2.70	3.04
			３０～３４歳人口比率	%		2.77	51.03	=	2.69	2.80	1.95	2.84	3.03
			３５～３９歳人口比率	%		3.16	54.21	+	2.88	2.97	2.35	3.18	3.23
			４０～４４歳人口比率	%		3.49	56.82	+	3.15	3.23	2.66	3.46	3.43
			４５～４９歳人口比率	%		4.23	56.51	+	3.99	4.04	3.65	4.17	4.09
			５０～５４歳人口比率	%		4.16	55.47	+	3.98	4.01	3.78	4.10	3.99
			５５～５９歳人口比率	%		3.29	53.85	+	3.18	3.17	3.22	3.20	3.11
			６０～６４歳人口比率	%		2.71	48.95	=	2.75	2.68	3.22	2.65	2.60
			６５～６９歳人口比率	%		2.63	45.16	-	2.90	2.78	3.69	2.65	2.64
			７０～７４歳人口比率	%		3.65	44.82	-	4.11	3.94	5.20	3.67	3.65
			７５～７９歳人口比率	%		2.98	47.60	=	3.14	3.03	3.79	2.88	2.79
			８０歳以上人口比率	%		5.64	48.87	=	5.76	5.60	6.70	5.44	5.33
		10歳区分	１０歳未満人口比率	%		4.30	61.69	++	3.57	3.65	3.11	4.21	3.95
			１０代人口比率	%		4.47	53.65	+	4.20	4.19	4.26	4.38	4.12
			２０代人口比率	%		5.01	46.59	-	5.49	5.70	4.19	5.26	5.73
			３０代人口比率	%		5.93	52.48	=	5.57	5.77	4.30	6.02	6.27
			４０代人口比率	%		7.71	57.17	+	7.14	7.27	6.32	7.63	7.52
			５０代人口比率	%		7.45	55.25	+	7.16	7.18	7.00	7.30	7.11
			６０代人口比率	%		5.35	46.75	-	5.66	5.45	6.91	5.30	5.24
			７０代人口比率	%		6.63	45.95	-	7.25	6.97	8.99	6.55	6.45
			８０歳以上人口比率	%		5.64	48.87	=	5.76	5.60	6.70	5.44	5.33
		3区分	０～１４歳人口比率	%		6.55	60.58	++	5.60	5.68	5.09	6.41	6.00
			１５～６４歳人口比率	%		31.03	52.74	+	30.28	30.76	27.31	31.04	31.30
			６５歳以上人口比率	%		14.90	46.56	-	15.92	15.36	19.38	14.64	14.42
昼間人口（規模）❶	男女計❶	ー	昼間人口	人		357,171	71.49	++	127,529	145,686	14,959	736,589	2,811,423
		5歳区分❶	１５歳未満昼間人口	人		54,059	83.24	++	14,280	16,265	1,974	101,218	311,367
			１５～１９歳昼間人口	人		17,477	73.07	++	5,723	6,541	656	34,895	122,299
			２０～２４歳昼間人口	人		16,816	64.24	++	6,776	7,747	756	39,630	159,321
			２５～２９歳昼間人口	人		15,586	61.62	++	6,719	7,729	456	34,610	162,237
			３０～３４歳昼間人口	人		16,994	63.69	++	6,852	7,872	529	36,987	164,882
			３５～３９歳昼間人口	人		19,910	66.02	++	7,403	8,497	621	41,904	177,365
			４０～４４歳昼間人口	人		22,603	66.46	++	8,471	9,716	756	47,385	197,449
			４５～４９歳昼間人口	人		27,439	66.44	++	10,545	12,086	990	57,281	236,497
			５０～５４歳昼間人口	人		24,614	66.42	++	9,416	10,789	901	50,825	208,770
			５５～５９歳昼間人口	人		21,009	66.89	++	8,038	9,203	816	42,968	175,875
			６０～６４歳昼間人口	人		17,935	69.70	++	6,669	7,607	854	36,346	143,001

Copyright©Nippon Statistics Center co.,Ltd. All rights reserved.

区分			指標名	単位	年次	当該市区町村の都道府県内水準			都道府県内の平均値			圏域情報	
						指標の値	偏差値	水準判定	都道府県全体	市区部	郡部	周囲5km圏	周囲10km圏
昼間人口（規模）❷	男女計❷	5区分❷	６５～６９歳昼間人口	人		20,080	74.06	++	7,149	8,116	1,148	40,022	145,304
			７０～７４歳昼間人口	人		25,691	75.23	++	8,716	9,884	1,475	50,008	172,479
			７５～７９歳昼間人口	人		21,915	75.50	++	7,153	8,112	1,207	41,475	137,354
			８０歳以上昼間人口	人		34,577	79.98	++	10,189	11,572	1,613	63,484	204,567
		10歳区分	２０歳未満昼間人口	人		71,536	80.94	++	20,004	22,806	2,631	136,113	433,666
			２０代昼間人口	人		32,402	63.17	++	13,495	15,476	1,212	74,240	321,558
			３０代昼間人口	人		36,904	64.89	++	14,255	16,369	1,150	78,891	342,247
			４０代昼間人口	人		50,042	66.46	++	19,016	21,802	1,746	104,666	433,946
			５０代昼間人口	人		45,623	66.64	++	17,454	19,992	1,718	93,793	384,645
			６０代昼間人口	人		38,015	72.27	++	13,817	15,723	2,003	76,368	288,305
			７０代昼間人口	人		47,606	75.42	++	15,868	17,995	2,682	91,483	309,833
			８０歳以上昼間人口	人		34,577	79.98	++	10,189	11,572	1,613	63,484	204,567
		3区分	０～１４歳昼間人口	人		54,059	83.24	++	14,280	16,265	1,974	101,218	311,367
			１５～６４歳昼間人口	人		200,383	66.62	++	76,613	87,787	7,337	422,831	1,747,696
			６５歳以上昼間人口	人		102,263	76.87	++	33,206	37,684	5,444	194,989	659,704
	男性	―	昼間人口	人		159,904	68.14	++	62,028	70,925	6,872	344,071	1,383,430
		5歳区分	１５歳未満昼間人口	人		27,810	83.50	++	7,302	8,316	1,017	51,972	159,537
			１５～１９歳昼間人口	人		8,909	72.19	++	2,931	3,345	364	17,792	61,425
			２０～２４歳昼間人口	人		8,536	64.78	++	3,382	3,864	395	20,753	79,469
			２５～２９歳昼間人口	人		7,210	61.24	++	3,272	3,763	228	16,937	79,325
			３０～３４歳昼間人口	人		7,483	61.05	++	3,398	3,906	246	17,453	82,132
			３５～３９歳昼間人口	人		8,711	62.30	++	3,693	4,243	285	19,453	89,116
			４０～４４歳昼間人口	人		9,702	61.87	++	4,231	4,858	345	21,740	99,877
			４５～４９歳昼間人口	人		11,900	61.72	++	5,306	6,089	453	26,458	121,119
			５０～５４歳昼間人口	人		10,636	61.12	++	4,764	5,468	398	23,428	107,928
			５５～５９歳昼間人口	人		8,982	60.62	++	4,102	4,708	345	19,835	92,419
			６０～６４歳昼間人口	人		7,833	62.86	++	3,399	3,891	351	16,964	74,868
			６５～６９歳昼間人口	人		8,997	70.53	++	3,478	3,959	495	18,327	71,455
			７０～７４歳昼間人口	人		11,325	73.76	++	4,058	4,605	668	22,460	80,656
			７５～７９歳昼間人口	人		9,037	73.46	++	3,153	3,571	559	17,584	60,127
			８０歳以上昼間人口	人		12,538	78.86	++	3,752	4,259	611	23,144	74,368
		10歳区分	２０歳未満昼間人口	人		36,719	80.79	++	10,233	11,661	1,380	69,764	220,962
			２０代昼間人口	人		15,746	63.47	++	6,655	7,627	623	37,690	158,794
			３０代昼間人口	人		16,194	61.71	++	7,092	8,150	531	36,906	171,248
			４０代昼間人口	人		21,602	61.79	++	9,537	10,947	798	48,198	220,996
			５０代昼間人口	人		19,618	60.89	++	8,866	10,176	743	43,263	200,347
			６０代昼間人口	人		16,830	66.61	++	6,876	7,849	846	35,291	146,323
			７０代昼間人口	人		20,362	73.76	++	7,211	8,176	1,226	40,044	140,783
			８０歳以上昼間人口	人		12,538	78.86	++	3,752	4,259	611	23,144	74,368
		3区分	０～１４歳昼間人口	人		27,810	83.50	++	7,302	8,316	1,017	51,972	159,537
			１５～６４歳昼間人口	人		89,902	63.02	++	38,479	44,136	3,410	200,813	887,678
			６５歳以上昼間人口	人		41,897	75.00	++	14,441	16,393	2,333	81,515	286,606
	女性❶	―	昼間人口	人		197,267	74.55	++	65,501	74,761	8,086	392,519	1,427,991
		5歳区分❶	１５歳未満昼間人口	人		26,249	82.96	++	6,978	7,949	958	49,245	151,826
			１５～１９歳昼間人口	人		8,568	73.70	++	2,792	3,196	293	17,102	60,872
			２０～２４歳昼間人口	人		8,280	63.30	++	3,394	3,883	362	18,878	79,850
			２５～２９歳昼間人口	人		8,376	61.85	++	3,447	3,966	228	17,676	82,911
			３０～３４歳昼間人口	人		9,511	66.19	++	3,454	3,966	283	19,536	82,752

Copyright©Nippon Statistics Center co.,Ltd. All rights reserved.

区分			指標名	単位	年次	当該市区町村の都道府県内水準			都道府県内の平均値			圏域情報	
						指標の値	偏差値	水準判定	都道府県全体	市区部	郡部	周囲5km圏	周囲10km圏
昼間人口（規模）❸	女性❷	5歳区分❷	３５～３９歳昼間人口	人		11,199	69.82	++	3,709	4,253	336	22,450	88,246
			４０～４４歳昼間人口	人		12,901	71.30	++	4,240	4,858	411	25,645	97,571
			４５～４９歳昼間人口	人		15,539	71.45	++	5,239	5,997	536	30,822	115,375
			５０～５４歳昼間人口	人		13,978	72.40	++	4,652	5,321	504	27,398	100,842
			５５～５９歳昼間人口	人		12,027	74.37	++	3,937	4,496	471	23,134	83,457
			６０～６４歳昼間人口	人		10,102	76.82	++	3,270	3,716	504	19,383	68,131
			６５～６９歳昼間人口	人		11,083	76.13	++	3,671	4,158	653	21,696	73,853
			７０～７４歳昼間人口	人		14,366	76.05	++	4,658	5,279	807	27,547	91,824
			７５～７９歳昼間人口	人		12,878	76.93	++	4,000	4,540	649	23,889	77,234
			８０歳以上昼間人口	人		22,039	80.57	++	6,437	7,313	1,002	40,341	130,204
		10歳区分	２０歳未満昼間人口	人		34,817	81.04	++	9,771	11,145	1,250	66,347	212,698
			２０代昼間人口	人		16,656	62.70	++	6,841	7,849	589	36,554	162,761
			３０代昼間人口	人		20,710	68.05	++	7,163	8,219	620	41,986	170,998
			４０代昼間人口	人		28,440	71.41	++	9,479	10,855	948	56,467	212,946
			５０代昼間人口	人		26,005	73.30	++	8,588	9,816	974	50,532	184,299
			６０代昼間人口	人		21,185	76.71	++	6,941	7,874	1,157	41,079	141,984
			７０代昼間人口	人		27,244	76.51	++	8,658	9,819	1,456	51,436	169,058
			８０歳以上昼間人口	人		22,039	80.57	++	6,437	7,313	1,002	40,341	130,204
		３区分	０～１４歳昼間人口	人		26,249	82.96	++	6,978	7,949	958	49,245	151,826
			１５～６４歳昼間人口	人		110,481	70.40	++	38,134	43,651	3,927	222,024	860,007
			６５歳以上昼間人口	人		60,366	77.98	++	18,765	21,290	3,111	113,473	373,115
昼間人口（構成比）❶	男女計	ー	昼間人口	人		357,171	71.49	++	127,529	145,686	14,959	736,589	2,811,423
		5歳区分	１５歳未満昼間人口比率	%		15.14	60.75	++	11.81	11.79	11.91	13.74	11.08
			１５～１９歳昼間人口比率	%		4.89	52.32	=	4.47	4.58	3.73	4.74	4.35
			２０～２４歳昼間人口比率	%		4.71	48.81	=	4.92	4.98	4.55	5.38	5.67
			２５～２９歳昼間人口比率	%		4.36	47.99	=	4.71	4.97	3.10	4.70	5.77
			３０～３４歳昼間人口比率	%		4.76	49.16	=	4.88	5.10	3.51	5.02	5.86
			３５～３９歳昼間人口比率	%		5.57	51.88	=	5.33	5.52	4.10	5.69	6.31
			４０～４４歳昼間人口比率	%		6.33	51.08	=	6.20	6.38	5.08	6.43	7.02
			４５～４９歳昼間人口比率	%		7.68	48.62	=	7.86	8.03	6.79	7.78	8.41
			５０～５４歳昼間人口比率	%		6.89	48.63	=	7.04	7.16	6.29	6.90	7.43
			５５～５９歳昼間人口比率	%		5.88	47.31	-	6.10	6.17	5.71	5.83	6.26
			６０～６４歳昼間人口比率	%		5.02	44.97	-	5.33	5.23	5.97	4.93	5.09
			６５～６９歳昼間人口比率	%		5.62	46.02	-	6.14	5.85	7.98	5.43	5.17
			７０～７４歳昼間人口比率	%		7.19	47.82	=	7.66	7.24	10.28	6.79	6.13
			７５～７９歳昼間人口比率	%		6.14	49.06	=	6.32	5.99	8.42	5.63	4.89
			８０歳以上昼間人口比率	%		9.68	52.82	+	8.96	8.57	11.42	8.62	7.28
		10歳区分	２０歳未満昼間人口比率	%		20.03	59.06	++	16.28	16.38	15.65	18.48	15.43
			２０代昼間人口比率	%		9.07	48.13	=	9.63	9.94	7.65	10.08	11.44
			３０代昼間人口比率	%		10.33	50.44	=	10.21	10.63	7.61	10.71	12.17
			４０代昼間人口比率	%		14.01	49.82	=	14.05	14.41	11.87	14.21	15.44
			５０代昼間人口比率	%		12.77	48.03	=	13.15	13.33	12.00	12.73	13.68
			６０代昼間人口比率	%		10.64	45.19	-	11.47	11.08	13.95	10.37	10.25
			７０代昼間人口比率	%		13.33	48.40	=	13.98	13.22	18.69	12.42	11.02
			８０歳以上昼間人口比率	%		9.68	52.82	+	8.96	8.57	11.42	8.62	7.28
		３区分	０～１４歳昼間人口比率	%		15.14	60.75	++	11.81	11.79	11.91	13.74	11.08
			１５～６４歳昼間人口比率	%		56.10	49.17	=	56.83	58.12	48.84	57.40	62.16
			６５歳以上昼間人口比率	%		28.63	49.41	=	29.09	27.64	38.09	26.47	23.47

Copyright©Nippon Statistics Center co.,Ltd. All rights reserved.

区分			指標名	単位	年次	当該市区町村の都道府県内水準			都道府県内の平均値			圏域情報	
						指標の値	偏差値	水準判定	都道府県全体	市区部	郡部	周囲5km圏	周囲10km圏
昼間人口（構成比）❷	男性	ー	昼間人口	人		159,904	68.14	++	62,028	70,925	6,872	344,071	1,383,430
		5歳区分	１５歳未満昼間人口	人		17.39	61.69	++	12.85	12.78	13.28	15.11	11.53
			１５～１９歳昼間人口	人		5.57	53.06	+	4.88	4.95	4.43	5.17	4.44
			２０～２４歳昼間人口	人		5.34	50.96	=	5.17	5.20	4.98	6.03	5.74
			２５～２９歳昼間人口	人		4.51	47.90	=	4.79	5.02	3.38	4.92	5.73
			３０～３４歳昼間人口	人		4.68	47.62	=	4.99	5.20	3.67	5.07	5.94
			３５～３９歳昼間人口	人		5.45	50.14	=	5.43	5.63	4.21	5.65	6.44
			４０～４４歳昼間人口	人		6.07	48.42	=	6.29	6.47	5.14	6.32	7.22
			４５～４９歳昼間人口	人		7.44	46.61	-	8.00	8.19	6.82	7.69	8.75
			５０～５４歳昼間人口	人		6.65	47.11	-	7.11	7.28	6.07	6.81	7.80
			５５～５９歳昼間人口	人		5.62	46.47	-	6.13	6.26	5.29	5.76	6.68
			６０～６４歳昼間人口	人		4.90	44.85	-	5.33	5.31	5.45	4.93	5.41
			６５～６９歳昼間人口	人		5.63	46.05	-	6.09	5.84	7.65	5.33	5.17
			７０～７４歳昼間人口	人		7.08	48.22	=	7.48	7.02	10.31	6.53	5.83
			７５～７９歳昼間人口	人		5.65	48.53	=	5.97	5.56	8.51	5.11	4.35
			８０歳以上昼間人口	人		7.84	53.20	+	7.05	6.65	9.47	6.73	5.38
		10歳区分	２０歳未満昼間人口	人		22.96	59.79	++	17.72	17.73	17.70	20.28	15.97
			２０代昼間人口	人		9.85	49.55	=	9.96	10.22	8.35	10.95	11.48
			３０代昼間人口	人		10.13	48.87	=	10.42	10.83	7.88	10.73	12.38
			４０代昼間人口	人		13.51	47.40	-	14.28	14.66	11.96	14.01	15.97
			５０代昼間人口	人		12.27	46.77	-	13.24	13.54	11.36	12.57	14.48
			６０代昼間人口	人		10.53	44.01	-	11.42	11.15	13.10	10.26	10.58
			７０代昼間人口	人		12.73	48.35	=	13.45	12.58	18.82	11.64	10.18
			８０歳以上昼間人口	人		7.84	53.20	+	7.05	6.65	9.47	6.73	5.38
		3区分	０～１４歳昼間人口	人		17.39	61.69	++	12.85	12.78	13.28	15.11	11.53
			１５～６４歳昼間人口	人		56.22	48.03	=	58.11	59.51	49.42	58.36	64.17
			６５歳以上昼間人口	人		26.20	49.50	=	26.59	25.08	35.94	23.69	20.72
	女性❶	ー	昼間人口	人		197,267	74.55	++	65,501	74,761	8,086	392,519	1,427,991
		5歳区分	１５歳未満昼間人口比率	%		13.31	59.22	++	10.98	11.01	10.78	12.55	10.63
			１５～１９歳昼間人口比率	%		4.34	51.34	=	4.13	4.29	3.14	4.36	4.26
			２０～２４歳昼間人口比率	%		4.20	47.31	-	4.74	4.83	4.18	4.81	5.59
			２５～２９歳昼間人口比率	%		4.25	48.11	=	4.67	4.96	2.86	4.50	5.81
			３０～３４歳昼間人口比率	%		4.82	50.15	=	4.79	5.02	3.37	4.98	5.79
			３５～３９歳昼間人口比率	%		5.68	53.43	+	5.22	5.41	4.01	5.72	6.18
			４０～４４歳昼間人口比率	%		6.54	53.96	+	6.09	6.26	5.01	6.53	6.83
			４５～４９歳昼間人口比率	%		7.88	52.11	=	7.67	7.81	6.75	7.85	8.08
			５０～５４歳昼間人口比率	%		7.09	52.58	+	6.90	6.97	6.47	6.98	7.06
			５５～５９歳昼間人口比率	%		6.10	52.09	=	6.00	6.00	6.04	5.89	5.84
			６０～６４歳昼間人口比率	%		5.12	48.27	=	5.27	5.08	6.38	4.94	4.77
			６５～６９歳昼間人口比率	%		5.62	46.43	-	6.16	5.83	8.25	5.53	5.17
			７０～７４歳昼間人口比率	%		7.28	47.42	-	7.83	7.44	10.27	7.02	6.43
			７５～７９歳昼間人口比率	%		6.53	49.19	=	6.68	6.41	8.37	6.09	5.41
			８０歳以上昼間人口比率	%		11.17	51.49	=	10.77	10.39	13.13	10.28	9.12
		10歳区分❶	２０歳未満昼間人口比率	%		17.65	57.87	+	15.11	15.30	13.92	16.90	14.89
			２０代昼間人口比率	%		8.44	47.48	-	9.41	9.79	7.04	9.31	11.40
			３０代昼間人口比率	%		10.50	51.61	=	10.01	10.44	7.39	10.70	11.97
			４０代昼間人口比率	%		14.42	53.18	+	13.75	14.08	11.77	14.39	14.91
			５０代昼間人口比率	%		13.18	52.54	+	12.91	12.97	12.50	12.87	12.91

Copyright©Nippon Statistics Center co.,Ltd. All rights reserved.

区分			指標名	単位	年次	当該市区町村の都道府県内水準			都道府県内の平均値			圏域情報	
						指標の値	偏差値	水準判定	都道府県全体	市区部	郡部	周囲5km圏	周囲10km圏
昼間人口❸（構成比）	女性❷	10区❷	６０代昼間人口比率	%		10.74	47.00	-	11.43	10.91	14.63	10.47	9.94
			７０代昼間人口比率	%		13.81	48.22	=	14.51	13.84	18.63	13.10	11.84
			８０歳以上昼間人口比率	%		11.17	51.49	=	10.77	10.39	13.13	10.28	9.12
		3区分	０～１４歳昼間人口比率	%		13.31	59.22	++	10.98	11.01	10.78	12.55	10.63
			１５～６４歳昼間人口比率	%		56.01	50.63	=	55.48	56.65	48.22	56.56	60.22
			６５歳以上昼間人口比率	%		30.60	48.92	=	31.44	30.06	40.01	28.91	26.13
将来人口（規模）❶	男女計	―	将来人口	人		397,920	79.31	++	118,419	134,881	16,360	775,543	2,568,459
		5歳区分	０～４歳将来人口	人		16,118	84.49	++	4,074	4,655	474	30,263	94,322
			５～９歳将来人口	人		17,778	84.07	++	4,430	5,052	577	32,783	98,445
			１０～１４歳将来人口	人		18,583	83.44	++	4,690	5,342	647	33,988	101,087
			１５～１９歳将来人口	人		18,272	78.76	++	5,192	5,903	783	35,066	108,748
			２０～２４歳将来人口	人		18,925	75.16	++	6,113	6,964	839	38,888	133,064
			２５～２９歳将来人口	人		20,137	76.11	++	6,641	7,601	689	41,473	152,445
			３０～３４歳将来人口	人		20,518	79.23	++	6,216	7,119	619	40,950	145,275
			３５～３９歳将来人口	人		22,225	81.39	++	6,318	7,228	679	43,254	148,260
			４０～４４歳将来人口	人		24,822	81.71	++	6,912	7,895	820	48,297	162,226
			４５～４９歳将来人口	人		27,581	80.22	++	7,956	9,080	990	54,160	180,992
			５０～５４歳将来人口	人		32,564	77.95	++	9,953	11,354	1,269	64,383	215,707
			５５～５９歳将来人口	人		29,066	78.28	++	8,817	10,054	1,148	57,038	188,444
			６０～６４歳将来人口	人		24,093	78.37	++	7,386	8,404	1,080	47,094	155,684
			６５～６９歳将来人口	人		19,334	77.67	++	6,078	6,893	1,022	37,926	126,712
			７０～７４歳将来人口	人		20,136	74.95	++	6,707	7,591	1,226	40,132	135,038
			７５～７９歳将来人口	人		24,945	75.05	++	8,109	9,187	1,430	49,191	162,906
			８０歳以上将来人口	人		42,823	78.33	++	12,825	14,559	2,070	80,657	259,112
		10歳区分	１０歳未満将来人口	人		33,896	84.32	++	8,504	9,707	1,051	63,046	192,767
			１０代将来人口	人		36,855	81.04	++	9,882	11,245	1,429	69,054	209,835
			２０代将来人口	人		39,062	75.86	++	12,755	14,565	1,528	80,361	285,509
			３０代将来人口	人		42,743	80.37	++	12,535	14,347	1,298	84,204	293,535
			４０代将来人口	人		52,403	80.96	++	14,868	16,975	1,810	102,457	343,218
			５０代将来人口	人		61,630	78.12	++	18,770	21,408	2,417	121,421	404,151
			６０代将来人口	人		43,427	78.08	++	13,464	15,297	2,102	85,020	282,396
			７０代将来人口	人		45,081	75.02	++	14,816	16,777	2,656	89,323	297,944
			８０歳以上将来人口	人		42,823	78.33	++	12,825	14,559	2,070	80,657	259,112
		3区分	０～１４歳将来人口	人		52,479	84.04	++	13,195	15,049	1,697	97,034	293,854
			１５～６４歳将来人口	人		238,203	79.09	++	71,506	81,602	8,915	470,603	1,590,845
			６５歳以上将来人口	人		107,238	76.83	++	33,719	38,230	5,748	207,906	683,768
	男性❶	―	将来人口	人		187,177	78.69	++	56,471	64,312	7,861	368,820	1,231,834
		5歳区分❶	０～４歳将来人口	人		8,263	84.49	++	2,089	2,386	243	15,515	48,351
			５～９歳将来人口	人		9,045	83.69	++	2,276	2,595	297	16,708	50,347
			１０～１４歳将来人口	人		9,367	82.78	++	2,397	2,730	329	17,222	51,458
			１５～１９歳将来人口	人		9,271	78.35	++	2,647	3,007	413	17,861	55,276
			２０～２４歳将来人口	人		9,491	74.69	++	3,054	3,474	448	19,715	66,931
			２５～２９歳将来人口	人		9,736	75.40	++	3,268	3,736	364	20,446	75,657
			３０～３４歳将来人口	人		9,991	78.48	++	3,083	3,530	316	20,221	72,459
			３５～３９歳将来人口	人		10,721	80.32	++	3,136	3,586	345	21,199	73,664
			４０～４４歳将来人口	人		11,982	81.03	++	3,401	3,884	405	23,579	80,201
			４５～４９歳将来人口	人		13,123	79.14	++	3,894	4,443	492	26,332	89,411
			５０～５４歳将来人口	人		15,578	77.00	++	4,905	5,595	625	31,399	107,014

Copyright©Nippon Statistics Center co.,Ltd. All rights reserved.

区分			指標名	単位	年次	当該市区町村の都道府県内水準			都道府県内の平均値			圏域情報	
						指標の値	偏差値	水準判定	都道府県全体	市区部	郡部	周囲5km圏	周囲10km圏
将来人口（規模）❷	男性❷	5歳区分❷	５５～５９歳将来人口	人		14,043	77.58	++	4,347	4,958	563	28,029	93,983
			６０～６４歳将来人口	人		11,530	77.31	++	3,625	4,124	525	22,967	76,895
			６５～６９歳将来人口	人		9,138	76.98	++	2,916	3,310	477	18,092	60,987
			７０～７４歳将来人口	人		9,229	74.72	++	3,106	3,516	560	18,323	62,483
			７５～７９歳将来人口	人		10,975	74.60	++	3,597	4,073	647	21,680	72,270
			８０歳以上将来人口	人		15,694	77.19	++	4,732	5,364	814	29,530	94,434
		10歳区分	１０歳未満将来人口	人		17,308	84.12	++	4,364	4,981	540	32,223	98,698
			１０代将来人口	人		18,638	80.49	++	5,044	5,737	742	35,083	106,734
			２０代将来人口	人		19,227	75.32	++	6,321	7,210	811	40,161	142,588
			３０代将来人口	人		20,712	79.46	++	6,219	7,116	661	41,420	146,123
			４０代将来人口	人		25,105	80.06	++	7,295	8,327	896	49,911	169,612
			５０代将来人口	人		29,621	77.29	++	9,252	10,553	1,189	59,428	200,997
			６０代将来人口	人		20,668	77.19	++	6,541	7,434	1,002	41,059	137,882
			７０代将来人口	人		20,204	74.67	++	6,703	7,589	1,207	40,003	134,753
			８０歳以上将来人口	人		15,694	77.19	++	4,732	5,364	814	29,530	94,434
		3区分	０～１４歳将来人口	人		26,675	83.68	++	6,761	7,711	869	49,445	150,156
			１５～６４歳将来人口	人		115,466	78.27	++	35,359	40,337	4,494	231,748	791,491
			６５歳以上将来人口	人		45,036	76.06	++	14,351	16,263	2,498	87,625	290,174
	女性	ー	将来人口	人		210,743	79.85	++	61,948	70,569	8,499	406,723	1,336,627
		5歳区分	０～４歳将来人口	人		7,855	84.49	++	1,986	2,268	231	14,748	45,970
			５～９歳将来人口	人		8,733	84.47	++	2,155	2,457	280	16,075	48,099
			１０～１４歳将来人口	人		9,216	84.10	++	2,294	2,612	317	16,766	49,624
			１５～１９歳将来人口	人		9,001	79.18	++	2,545	2,896	370	17,206	53,468
			２０～２４歳将来人口	人		9,434	75.55	++	3,060	3,490	391	19,173	66,133
			２５～２９歳将来人口	人		10,401	76.72	++	3,374	3,865	326	21,024	76,786
			３０～３４歳将来人口	人		10,527	79.89	++	3,133	3,589	303	20,728	72,817
			３５～３９歳将来人口	人		11,504	82.34	++	3,183	3,642	334	22,055	74,596
			４０～４４歳将来人口	人		12,840	82.29	++	3,512	4,011	415	24,718	82,023
			４５～４９歳将来人口	人		14,458	81.20	++	4,062	4,636	499	27,828	91,578
			５０～５４歳将来人口	人		16,986	78.80	++	5,048	5,759	643	32,982	108,693
			５５～５９歳将来人口	人		15,023	78.89	++	4,470	5,096	585	29,011	94,463
			６０～６４歳将来人口	人		12,563	79.32	++	3,762	4,279	554	24,128	78,787
			６５～６９歳将来人口	人		10,196	78.23	++	3,162	3,584	545	19,835	65,721
			７０～７４歳将来人口	人		10,907	75.06	++	3,601	4,074	666	21,808	72,548
			７５～７９歳将来人口	人		13,970	75.35	++	4,512	5,114	783	27,510	90,636
			８０歳以上将来人口	人		27,129	78.94	++	8,092	9,195	1,256	51,131	164,681
		10歳区分	１０歳未満将来人口	人		16,588	84.53	++	4,140	4,725	511	30,823	94,069
			１０代将来人口	人		18,217	81.58	++	4,838	5,508	688	33,972	103,092
			２０代将来人口	人		19,835	76.34	++	6,433	7,355	717	40,197	142,919
			３０代将来人口	人		22,031	81.19	++	6,316	7,231	638	42,783	147,413
			４０代将来人口	人		27,298	81.75	++	7,574	8,648	914	52,546	173,601
			５０代将来人口	人		32,009	78.86	++	9,518	10,855	1,228	61,993	203,156
			６０代将来人口	人		22,759	78.86	++	6,923	7,863	1,099	43,963	144,508
			７０代将来人口	人		24,877	75.24	++	8,113	9,188	1,450	49,318	163,184
			８０歳以上将来人口	人		27,129	78.94	++	8,092	9,195	1,256	51,131	164,681
		3区分	０～１４歳将来人口	人		25,804	84.41	++	6,434	7,338	828	47,589	143,693
			１５～６４歳将来人口	人		122,737	79.85	++	36,147	41,264	4,421	238,853	799,344
			６５歳以上将来人口	人		62,202	77.35	++	19,368	21,967	3,250	120,284	393,586

Copyright©Nippon Statistics Center co.,Ltd. All rights reserved.

区分			指標名	単位	年次	当該市区町村の都道府県内水準			都道府県内の平均値			圏域情報	
						指標の値	偏差値	水準判定	都道府県全体	市区部	郡部	周囲5km圏	周囲10km圏
将来人口（伸び率）❶	男女計	－	将来人口伸び率	%		-0.91	58.43	++	-4.31	-3.81	-7.40	-1.36	-2.19
		5歳区分	０～４歳将来人口伸び率	%		-8.53	50.54	=	-9.06	-7.74	-17.23	-8.36	-8.20
			５～９歳将来人口伸び率	%		-5.64	55.62	+	-9.76	-8.47	-17.78	-6.48	-7.23
			１０～１４歳将来人口伸び率	%		0.70	59.00	++	-9.45	-7.85	-19.37	-1.12	-4.01
			１５～１９歳将来人口伸び率	%		-0.92	57.62	+	-8.27	-7.20	-14.89	-1.38	-2.97
			２０～２４歳将来人口伸び率	%		-4.10	52.38	=	-6.89	-6.65	-8.38	-2.98	-4.09
			２５～２９歳将来人口伸び率	%		6.51	50.47	=	5.75	5.68	6.20	6.17	3.34
			３０～３４歳将来人口伸び率	%		-4.39	50.50	=	-4.95	-3.84	-11.84	-3.79	-4.67
			３５～３９歳将来人口伸び率	%		-10.21	50.98	=	-10.94	-9.72	-18.50	-9.72	-8.93
			４０～４４歳将来人口伸び率	%		-11.39	53.69	+	-14.87	-13.73	-21.88	-10.27	-9.06
			４５～４９歳将来人口伸び率	%		-17.70	52.92	+	-20.61	-19.55	-27.19	-15.68	-14.19
			５０～５４歳将来人口伸び率	%		9.06	46.45	-	12.41	13.64	4.80	12.53	16.09
			５５～５９歳将来人口伸び率	%		14.22	48.36	=	15.71	17.77	2.94	18.27	20.67
			６０～６４歳将来人口伸び率	%		16.53	50.55	=	15.92	18.27	1.41	20.40	21.46
			６５～６９歳将来人口伸び率	%		-9.73	54.36	+	-13.19	-12.17	-19.57	-8.44	-7.92
			７０～７４歳将来人口伸び率	%		-24.76	45.09	-	-21.53	-21.50	-21.73	-21.70	-19.76
			７５～７９歳将来人口伸び率	%		11.66	47.04	-	15.00	15.04	14.77	17.28	19.76
			８０歳以上将来人口伸び率	%		22.84	46.86	-	25.42	25.33	25.96	26.42	26.96
		10歳区分	１０歳未満将来人口伸び率	%		-7.04	53.13	+	-9.52	-8.23	-17.57	-7.39	-7.71
			１０代将来人口伸び率	%		-0.11	59.19	++	-8.91	-7.57	-17.23	-1.25	-3.48
			２０代将来人口伸び率	%		1.09	51.71	=	-1.09	-0.84	-2.64	1.54	-0.26
			３０代将来人口伸び率	%		-7.50	50.84	=	-8.18	-7.01	-15.43	-6.93	-6.87
			４０代将来人口伸び率	%		-14.82	53.52	+	-18.13	-17.02	-25.03	-13.21	-11.84
			５０代将来人口伸び率	%		11.44	47.13	-	13.89	15.50	3.93	15.15	18.18
			６０代将来人口伸び率	%		3.17	52.97	+	0.52	2.21	-9.94	5.57	6.25
			７０代将来人口伸び率	%		-8.19	46.10	-	-5.22	-5.13	-5.73	-4.16	-2.10
			８０歳以上将来人口伸び率	%		22.84	46.86	-	25.42	25.33	25.96	26.42	26.96
		３区分	０～１４歳将来人口伸び率	%		-4.44	56.78	+	-9.74	-8.36	-18.30	-5.29	-6.47
			１５～６４歳将来人口伸び率	%		-1.08	52.54	+	-2.61	-1.55	-9.18	0.60	1.13
			６５歳以上将来人口伸び率	%		1.76	48.98	=	2.36	2.70	0.23	4.78	5.84
	男性❶	－	将来人口伸び率	%		-0.93	58.55	++	-4.68	-4.33	-6.87	-1.62	-2.52
		5歳区分	０～４歳将来人口伸び率	%		-8.88	49.85	=	-8.73	-7.39	-17.05	-8.42	-8.03
			５～９歳将来人口伸び率	%		-6.76	52.99	+	-9.03	-7.89	-16.09	-7.18	-7.37
			１０～１４歳将来人口伸び率	%		-0.96	57.22	+	-9.79	-7.83	-21.97	-2.44	-4.80
			１５～１９歳将来人口伸び率	%		-0.65	56.76	+	-7.66	-6.90	-12.40	-1.01	-2.69
			２０～２４歳将来人口伸び率	%		-2.05	53.31	+	-6.26	-6.23	-6.48	-1.03	-2.70
			２５～２９歳将来人口伸び率	%		8.09	50.89	=	6.37	5.86	9.52	7.17	3.86
			３０～３４歳将来人口伸び率	%		-2.60	51.30	=	-4.26	-3.56	-8.60	-2.20	-3.58
			３５～３９歳将来人口伸び率	%		-10.98	48.28	=	-9.59	-9.02	-13.11	-9.45	-8.50
			４０～４４歳将来人口伸び率	%		-10.17	54.74	+	-14.60	-13.55	-21.06	-9.41	-8.72
			４５～４９歳将来人口伸び率	%		-18.46	52.43	=	-20.79	-20.18	-24.60	-15.80	-14.37
			５０～５４歳将来人口伸び率	%		8.66	45.41	-	12.82	13.83	6.60	12.64	16.40
			５５～５９歳将来人口伸び率	%		15.95	49.43	=	16.48	18.45	4.22	19.40	21.99
			６０～６４歳将来人口伸び率	%		16.37	49.72	=	16.68	18.78	3.63	21.66	22.96
			６５～６９歳将来人口伸び率	%		-8.96	54.85	+	-12.82	-11.76	-19.40	-5.93	-6.05
			７０～７４歳将来人口伸び率	%		-24.07	46.15	-	-21.36	-21.10	-22.98	-21.58	-19.25
			７５～７９歳将来人口伸び率	%		17.43	51.03	=	15.97	16.65	11.79	21.21	22.50
			８０歳以上将来人口伸び率	%		23.04	46.73	-	26.15	25.62	29.46	26.32	27.68

Copyright©Nippon Statistics Center co.,Ltd. All rights reserved.

区分			指標名	単位	年次	当該市区町村の都道府県内水準			都道府県内の平均値			圏域情報	
						指標の値	偏差値	水準判定	都道府県全体	市区部	郡部	周囲5km圏	周囲10km圏
将来人口（伸び率）❷	男性❷	10歳区分	１０歳未満将来人口伸び率	%		-7.78	51.57	=	-9.01	-7.79	-16.58	-7.78	-7.69
			１０代将来人口伸び率	%		-0.81	57.81	+	-8.76	-7.40	-17.17	-1.72	-3.72
			２０代将来人口伸び率	%		2.83	52.35	=	-0.54	-0.55	-0.47	2.98	0.68
			３０代将来人口伸び率	%		-7.13	49.98	=	-7.11	-6.49	-10.96	-6.05	-6.13
			４０代将来人口伸び率	%		-14.70	53.85	+	-18.13	-17.31	-23.25	-12.90	-11.79
			５０代将来人口伸び率	%		12.00	47.09	-	14.45	15.91	5.41	15.73	18.95
			６０代将来人口伸び率	%		3.62	52.67	+	1.23	2.83	-8.74	7.74	8.18
			７０代将来人口伸び率	%		-6.03	49.05	=	-5.22	-4.78	-7.96	-3.03	-1.19
			８０歳以上将来人口伸び率	%		23.04	46.73	-	26.15	25.62	29.46	26.32	27.68
		３区分	０～１４歳将来人口伸び率	%		-5.50	55.10	+	-9.59	-8.09	-18.88	-5.99	-6.72
			１５～６４歳将来人口伸び率	%		-0.56	52.41	=	-2.06	-1.31	-6.71	1.35	1.75
			６５歳以上将来人口伸び率	%		1.68	50.89	=	1.07	1.48	-1.50	4.49	5.42
	女性	ー	将来人口伸び率	%		-0.89	57.71	+	-3.93	-3.29	-7.91	-1.12	-1.87
		5歳区分	０～４歳将来人口伸び率	%		-8.17	51.04	=	-9.25	-8.06	-16.68	-8.29	-8.37
			５～９歳将来人口伸び率	%		-4.45	57.88	+	-10.45	-9.03	-19.26	-5.73	-7.09
			１０～１４歳将来人口伸び率	%		2.46	60.65	++	-9.05	-7.85	-16.50	0.28	-3.20
			１５～１９歳将来人口伸び率	%		-1.19	57.85	+	-8.84	-7.46	-17.39	-1.75	-3.27
			２０～２４歳将来人口伸び率	%		-6.07	51.23	=	-7.50	-7.03	-10.41	-4.91	-5.46
			２５～２９歳将来人口伸び率	%		5.06	49.92	=	5.18	5.58	2.67	5.21	2.82
			３０～３４歳将来人口伸び率	%		-6.03	49.56	=	-5.53	-4.02	-14.90	-5.31	-5.73
			３５～３９歳将来人口伸び率	%		-9.47	53.20	+	-12.19	-10.35	-23.58	-9.98	-9.35
			４０～４４歳将来人口伸び率	%		-12.50	52.56	+	-15.08	-13.90	-22.41	-11.07	-9.38
			４５～４９歳将来人口伸び率	%		-16.99	53.12	+	-20.36	-18.87	-29.63	-15.56	-14.02
			５０～５４歳将来人口伸び率	%		9.44	47.46	-	12.13	13.57	3.20	12.42	15.78
			５５～５９歳将来人口伸び率	%		12.65	47.60	=	15.12	17.14	2.62	17.21	19.39
			６０～６４歳将来人口伸び率	%		16.67	51.12	=	15.35	17.89	-0.40	19.21	20.02
			６５～６９歳将来人口伸び率	%		-10.40	53.30	+	-13.31	-12.30	-19.60	-10.60	-9.60
			７０～７４歳将来人口伸び率	%		-25.34	44.64	-	-21.57	-21.73	-20.60	-21.81	-20.21
			７５～７９歳将来人口伸び率	%		7.51	43.60	-	14.54	14.01	17.82	14.37	17.66
			８０歳以上将来人口伸び率	%		22.73	47.28	-	25.09	25.30	23.76	26.50	26.56
		10歳区分	１０歳未満将来人口伸び率	%		-6.25	54.50	+	-10.00	-8.66	-18.31	-6.97	-7.72
			１０代将来人口伸び率	%		0.62	60.38	++	-9.06	-7.73	-17.30	-0.76	-3.23
			２０代将来人口伸び率	%		-0.55	50.93	=	-1.67	-1.10	-5.21	0.13	-1.19
			３０代将来人口伸び率	%		-7.86	51.57	=	-9.19	-7.48	-19.77	-7.78	-7.60
			４０代将来人口伸び率	%		-14.94	53.14	+	-18.11	-16.71	-26.77	-13.50	-11.89
			５０代将来人口伸び率	%		10.92	47.33	-	13.43	15.15	2.77	14.61	17.43
			６０代将来人口伸び率	%		2.76	52.95	+	0.01	1.78	-10.99	3.62	4.45
			７０代将来人口伸び率	%		-9.87	43.55	-	-5.13	-5.35	-3.75	-5.06	-2.84
			８０歳以上将来人口伸び率	%		22.73	47.28	-	25.09	25.30	23.76	26.50	26.56
		３区分	０～１４歳将来人口伸び率	%		-3.32	58.44	++	-9.88	-8.64	-17.61	-4.54	-6.21
			１５～６４歳将来人口伸び率	%		-1.56	52.52	+	-3.16	-1.79	-11.64	-0.11	0.53
			６５歳以上将来人口伸び率	%		1.83	47.11	-	3.41	3.71	1.56	5.00	6.15

Copyright©Nippon Statistics Center co.,Ltd. All rights reserved.